

ZÁŽITKOVÉ NOVINY

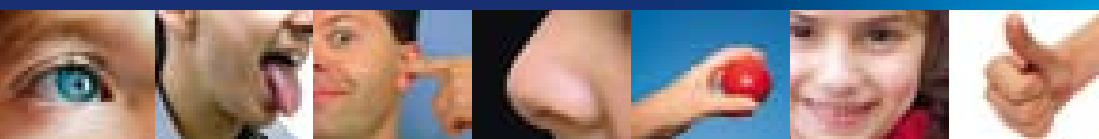

Z Á Ž I T K Y P R O S E D M S M Y S L Ů



Informační noviny – Váš nezávislý průvodce nejen po Království • zima/jaro 2010 • zdarma

**EDITORIAL: NENÍ ČAS SNÍT,
JE ČAS SVÉ SNY ŽÍT**

na str. 2

ZPRÁVY Z VALAŠSKÉHO KRÁLOVSTVÍ

na str. 3

**PROGRAM VALAŠSKÉHO
MUZEA V PŘÍRODĚ**

na str. 5

HLÁSÁNÍ Z TRUBY

na str. 13

**ZÁŽITKOVÁ UNIVERZITA
A ZÁŽITKOVÁ ŠKOLA**

barevná příloha

**BÁJEČNÁ MÍSTA, AKCE
A AKTIVITY 2010**

na str. 6

**SEZNAM LYŽAŘSKÝCH
STŘEDISEK A JEJICH
VYBAVENOST**

na str. 26

**SAMOLEPKOVÁ SOUTĚŽ
PUTOVÁNÍ PO BÁJEČNÝCH
MÍSTECH A AKTIVITÁCH**

na str. 32

DOBRÉ TIPY

na str. 36

www.balickyzazitku.cz
www.valasske-kralovstvi.cz
www.zazitkovauniverzita.cz

se ses

EDITORIAL:

NENÍ ČAS SNÍT, JE ČAS SVÉ SNY ŽÍT...

Řekli jste si to někdy? Pokud ne, zamyslete se. Zamyslete se nad tím, jestli vám, zatím co se soustředíte na to, že jednou budete žít, život neprokluzuje mezi prsty. Po pěti letech práce od nevidím do nevidím s denním programem rozpláňovaným na minuty, zavalen stovkami byrokratických povinností žádného smyslu, si uvědomuju, že jsem možná ten případ. Ne že bych si v posledních pěti letech nespínil některé ze svých přání, ale...

Jako kluk jsem si nastavil laťku dost vysoko – objel jsem svět, žil jsem na ostrově, později založil své království. Svě sny jsem si plnil jako na běžícím páse. Všechny tyto sny měly v té době jedno společné. V kontextu doby a okolností byly příliš vzdálené a nedosažitelné na to, aby si člověk jen tak řekl, ty sny si splním. Přesto jejich naplnění bylo až neuvěřitelně snadné. Nepotřeboval jsem toho vůbec mnoho... svobodu, nevědomost, víru, iluze a pár jednoduchých zásad.

„Rozhoduj se bez ohledu na okolnosti!“ říkal jsem si vždycky a většinu svých prvních zásadních rozhodnutí jsem činil ne s více než pětikilem v kapse a s jistotou počítající jen v tom, že to jde.

„Říd se zákonem o zachování energie! Platí! A jde jen o to mu rozumět a umět s energií pracovat!“ byla druhá věc, kterou jsem si opakoval hlavně, když mi něco nešlo. Tolikrát má energie spočívala jen v mé myšlence, tolikrát ani nespočívala ve mně, ale v prostředí, a jen jsem ji porozuměl a uměl nasměrovat.

A pak to byla spousta drobných věcí, které jsme ve své době dělali úplně přirozeně, nezištně a spontánně, a jejichž význam jsem pochopil teprve s odstupem času. Jako by mi to vše v pravou chvíli někdo spočítal a zúčtoval se mnou.

Dnes by se mohlo zdát, že plnění by mělo být podstatně snazší. Žijeme v době nesrovnatelně bohatší, než byla ta před 17 lety. Máme peníze, práci, vědomosti, zkušenosti, můžeme svobodně cestovat, ale přece máme pocit, že je vše mnohem těžší. Proč?

To co máme nás připravuje o svobodu, čas, prostor. To co známe nás připravuje zase o odvahu uvěřit a vzrušení z poznávání. Necháme se žít všeobjímajícím strachem a obavami o vše, co nás jen napadne, které na nás dnes a denně chrlí média. Zapomínáme jak krásné je splnit si sen a jak málo stačí. Hledáme podřadné zkratky, šidíme své smysly virtuálními realitami, umlčujeme jejich touhy a volání drogami, místo toho abychom je nechali okusit opravdový život se všemi jeho chutěmi, kterými překypuje. Na to, jak by náš život mohl vypadat, když bychom uvěřili, se pak jen díváme v nějakém hollywoodském filmu.

Jaká je tedy moje pointa? Chtěl bych, abyste si v roce 2010 stejně jako já vzpomněli na své sny a znovu uvěřili, že jsou tady proto, aby se uskutečňovaly. Již není čas snít, je čas své sny žít...

TOMÁŠ HARABIŠ



Nová turistická známka na rok 2010 – Rok smíchu nejen ve Valašském království



„Cha cha cha... chi chi chi...“, je nejčastějším psaným vyjádřením lidského smíchu. Ten má však ještě nespočet jiných podob. Každý se směje po svém a často úplně jiným věcem. I když jednotlivé národy mají různě vyvinutý smysl pro humor, a tomu, čemu se smějí Eskymáci, se vůbec nemusí smát keňští Masajové, je stále spousta věcí, kterým se zasmějí lidé na celém světě bez rozdílu barvy pleti, kultury či sexuální orientace. Jsou to věci, které lidi spojují a díky kterým je smích tím nejuniverzálnějším

komunikačním prostředkem. Proto, ale nejen proto, jsme rok 2010 vyhlásili rokem smíchu a vydali jsme k němu i novou turistickou známku!

Stejně jako před rokem jsme vyzývali k podpoře zdravého rozumu, letos vyzýváme k podpoře smíchu. Ne že by smíchu nebylo, ale přece jen se nám zdá, že je ho jaksi méně a že je méně důvodů se smát. Takže smějte se všemu, čemu budete moci, nejlépe z plna hrdla nebo alespoň koutky!

TH

Za jakými zážitky k nám jezdíte nejčastěji?

Vážení turisté, cestovatelé, přátelé! Je to již 13 let, co se spolu setkáváme při našich cestách, výletech, akcích, aktivitách... Za ty roky jste nám dali možnost vás již i trochu poznat. Víme, co máte rádi, co vás zajímá, a co naopak už ne. Podle toho se také pro vás snažíme něco nového připravit či vymyslet. A za čím k nám jezdíte nejraději? Pominu ty tradičně nejnavštěvovanější místa jako zoologické zahrady či exponovaná výletní místa typu Pustevny či Lysá hora nebo Radhošť, kde je podle počasí buď narváno, nebo zejí prázdnotou. Přece jenom jsme dnes již cestovní kanceláři, která se nejvíce zabývá organizací různých aktivit, zábavných programů, akcí a zájezdů, a tak jsme pro vás připravili seznam právě z nich:

1. Již léta se bezkonkurenčně drží na prvním místě **Studium na fakultě pálení a slivovcových věd;**

2. Druhé místo opět již tradičně obsadil program **Pasování na občany Valašského království;**
3. Na třetím místě se umístily programy naší **Zážitkové univerzity**, pod kterými studujete všechno možné. Již několikrát jste takto absolvovali **školy spolupjezdce v Dakaru Tatře Karla či Aleše Lopraisových** nebo v **Subaru Silvy Mikulášтика, Honbu za Štramberským pokladem se slaňováním ze Štramberské Trúby** a další.

Pokračování na straně 4



Pilotem na zkoušku



Obsah balíčku: Vyzkoušíte si, jaké to je být pilotem • Společně s pilotem naplánujete let, zakreslíte trasu v mapě, zkontrolujete aktivaci vzdušných prostorů, naprogramujete palubní přístroje, zjistíte aktuální meteorologické podmínky, provedete předletovou prohlídku letadla, poslechnete si, jak vyžádat povolení ke startu. Odposlechnete správnou frazeologii při komunikaci s řídicí věží. Jako druhý pilot zkontrolujete předletové úkony po kapitánovi letadla • Vyzkoušíte si, zda máte talent na řízení letadla a zda dokážete s klidem řešit nouzové situace • Po startu budete mít na starosti navigaci letadla pomocí mapy a kompasu • Budeme mít k dispozici čtyřmístné le-

taadlo (Cessna 172/182) • Let včetně mezipřistání je naplánován na přibližně 1,5 hodiny a každý účastník bude vždy minimálně po 20 minutách plnit simulovanou funkci 2. pilota na pravém předním sedadle vedle kapitána. Přistaneme na 2 dalších letištích, kde se posádka vystřídá • Po návratu na letiště uděláme poleťový briefing, probereme celý let a zážitky. Povíme si o létání vše, co vás bude zajímat • Upřesnění konkrétního místa srazu na letišti a přesného času je součástí realizačních pokynů zasláných 7 dnů před akcí.

Tělesné předpoklady: Pro muže i ženy od 18 let. Mladší osoby jen se souhlasem rodiče.

Celkový čas: Cca 4 hodiny.

Počet účastníků: 1–3 osoby.

Oblečení, vybavení: Sportovní dle ročního období. Tužku, blok, případně fotoaparát.

Sezona: Celoročně při vhodném počasí.

Lokalita: Brno, České Budějovice, Hradec Králové, Ostrava, Praha.

Kód balíčku a orientační cena:

1 osoba AKT 179 404 – 4 800 Kč vč. DPH,

2 osoby AKT 180 407 – 9 600 Kč vč. DPH,

3 osoby AKT 181 408 – 14 400 Kč vč. DPH.



PELÉ SE STAL OBČANEM VALAŠSKÉHO KRÁLOVSTVÍ

Pelé – král fotbalu, přebírá z rukou Valašského krále pas a přijímá naše občanství... Valašské království se tak představilo portugalsky mluvícímu obyvatelstvu světa. Reportáž odvysílala brazilská televize TV Globo a můžete se na ni podívat na <http://video.globo.com>. **TH**



Valašské království uznalo Tatranské kniežatstvo

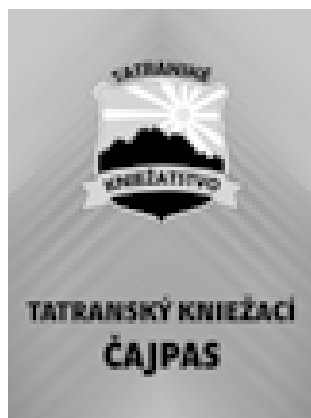

knížetství na vědomost a uznáváme všecek jeho dobrý lud, všecky jeho dobré rozhodnutí. Naoplátku ať vrchost aj poddaní tatrantsí s našim ludom enem po dobrém vycházajú, všajaké hovadiny s náma vymýšľajú a proti ľudskej blbosti bojujú špásom a dobrú náladu.

A dyby nedaj Bože k jakési zlotě došlo, ať na štamprlu skočá a svoje valašky aj sukovice doma na hřebíku viseť nechajú. Dáno ve Valaském královstvju, dne 20. prosince 2009.

My, staropočestné hlavy Valaského královstvja, přihlédnúc k dávným dějom a tradicám národa našeho, slobodně ustanovujem Diplomatickú nótu, kerú uznávame svrchovanost **Tatranského kniežatstva**. My, nekdy tvrdé, ale dycky múdré hlavy valaské, bereme totto

Bližší informace o Tatranském kniežatstvu naleznete na www.kniezatstvo.sk. Jak vypadalo přátelské setkání obou zemí na nejvyšší úrovni, které proběhlo na hradě Štramberku 20. prosince 2009, se můžete podívat níže.

Tomáš Harabiš



Valašské království součástí čínské „SVĚTOVÉ VIZE“

I když pro mnohé z vás to může být překvapení, my jsme si již na zájem světových médií docela zvykli. Nicméně ne každý den o nás informují prestižní média miliardové Číny. Bohužel čínsky zatím neumím, a tak si to, co o nás napsal prestižní čínský magazín „WORLD VISION“ musíte přelouskat sami. I když po deseti slivovicích hovoříme všeci stejným jazykem, stejně jsem ten rozsypaný

čaj nevyluštil... Pokud to někdo z vás opravdu zvládne, nechť nám klidně napiše, ať se taky dozvíme, co o nás ti kluci a holky šikmoočí opravdu píšou a kam díky nám bude Čína ve své budoucnosti směřovat! Článek vzešel již ze dvou dřívějších reportáží, které o našem království natočila čínská televize IFENG. Reportáže si můžete pustit na našich stránkách www.valasske-kralovstvi.cz. **TH**

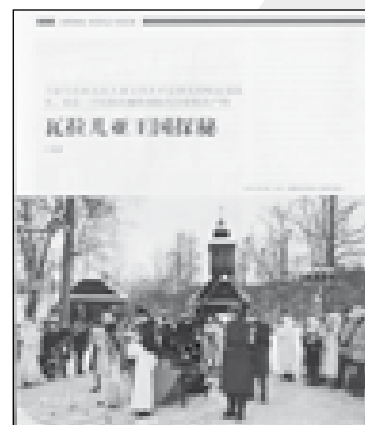

Za jakými zážitky k nám jezdíte nejčastěji?

Pokračování ze strany 2

Na to jak tyto programy probíhaly, se můžete podívat také na www.balickyzazitku.cz/cz/reference.php Pořadí oblíbenosti našich Balíčků zážitků vévodí jako již každoročně adrenalinové aktivity a v těsném závěsu za nimi relaxační:

1. Tandemové lety – paragliding;
2. Den pro dva – relaxace a masáže;
3. Horem dolem na čtyřkolce;

To proč si vybíráte právě nás, není kupodivu ani tak v tom, co nabízíme –

me – v aktivitách samotných, které koneckonců dnes nabízí kdekdo, ale ve formě, kterou vám je nabízíme – ve formě naší komunikace s vámi. Ochutnávky destilátů by zdaleka nebyly tak populární, pokud bychom vám je nezprostředkovali formou studia na Fakultě pálení a slivovicových věd... Aktivity by byly všednější, když byste je nepoznávali prostřednictvím „studia“ Zážitkové univerzity či Zážitkové školy!

Pracovat s vámi nás prostě baví a budeme se těšit na další setkání s vámi!

TH



Sportovní klub VK zahájil další sezonu

Nový rok a sezonu 2010 již tradičně Sportovní klub Valašského království zahájil Novoroční vyjíždkou z frenštátského náměstí. Nesměl chybět zahajovací přípitek a mohlo se vyrazit.

Velkou poctou nám byla audience u ministra sportu Valašského království legendárního Jiřího Rašky. Vznikla zde i historicky první fotografie ze studií skoku. Náš první olympijský vítěz ze zimní olympiády v Grenoblu předvedl opět fantastický doskok do telemarku, a tak

si řekl o nominaci na ZOH ve Vancouveru 2010.

Po této příjemné návštěvě se pokračovalo na „valašský“ Hrad Štramberk, kde nás přivítal správce VK Tomáš Harabiš.

Další průběh vyjíždky dokumentuje fotogalerie, včetně zastávky u našeho handbikera Milana Kupčáka, který nám uvařil vynikající čaj s tím pravým Valašským aromatem.

S pozdravem sportu zdar!

Mira Prašivka

Zážitková univerzita a zážitková škola

Vážení turisté, cestovatelé, studenti! Naše Zážitková univerzita a Zážitková škola se chystá na další „školní“ rok. Můžete se těšit nejen na řadu novinek ve formě nových studijních předmětů,



studijních míst či programů. Podrobné informace, jak se ke studiu přihlásit a jak celé studium probíhá, naleznete v barevné příloze těchto novin.

„Múdrost naša na hlúpostú vítězí!“

Balíčky zážitků expandují již i na Krnovsko

Valašsko, Frenštátsko, Ostravsko, Karvinsko a nyní i Krnovsko... Další region v čele s Krnovem se

rozhodl zatraktivnit svou lokalitu zážitkovými balíčky a přilákat zde nejenom více turistů, ale také

oslovit vlastní občany s nabídkou tipů k návštěvě nejrůznějších míst a aktivit.

Vlajka VK v Katalánsku

Vlajka Valašského království po tři dny vlála v hledišti Palau Sant Jordi v Barceloně při finále Davis Cupu. Fotka pořízena před halou.

Samozřejmě jsme si nemohli nechat ujít příležitost a rozvinout ji i ve svatostánku fotbalového klubu FC Barcelona.

*Ing. Zdeněk Sazovský
viceprezident IFB pro sport a PR*



PROGRAM VALAŠSKÉHO MUZEA V PŘÍRODĚ



6. 2. **Masopust**, obchůzky masopustních masek a pochování basy. 13. Ročník soutěže O nejlepší valašskou klobásu, 2. Ročník soutěže O nejlepší valašskou tlačenkou.
3. 4. **Bílá sobota**, nabídka velikonočního zboží.
4. 4. **Hod Boží Velikonoční**, tradiční velikonoční a jarní zvyky v podání folklorních souborů.
5. 4. **Červené pondělí**, šmigrust s programem.
1. 5. **Stavění máje**, tradiční lidová slavnost s programem.
18. 5. **Den muzeí**, volný vstup do areálu Mlýnská dolina.
22. 5. **Jaro na dědině**, oživené expozice s ukázkami tradičních jarních prací.
29. 5. **Slabikář devatera řemesel**, devět příležitostí pro malé i velké vyzkoušet si tradiční řemesla.
30. 5. **Kácení máje**, lidová slavnost s programem.
5. 6. **Bačova dcera**, divadelní hra podle předlohy M. Kulišťáka (při příležitosti 40. výročí jeho úmrtí).
- 11.–13. 6. **Rožnovská valaška**, XVII. ročník Mezinárodního armádního folklorního festivalu. XI. Ročník přehlídky skupin historického šermu.
19. 6. **Devatero kvítí aneb Setkání bylinkářů**, ukázky použití bylinek, vaření čajů. 14.00–20.00 hodin.
19. 6. **Svatojánský večer**, ve 21.00 hodin.
20. 6. **Soláň jubilující**, pořad k 20. výročí založení souboru Soláň.
26. 6. **1. Pořad k 85. výročí Valašského muzea v přírodě**, setkání pamětníků, pracovníků a přátel VMP.
- 3.–4. 7. **Lázeňský výlet**, návrat do časů lázeňského Rožnova.
- 5.–6. 7. **Zvonečkový jarmark a medový hrneček**, dny hrnčířů a včelařů.
10. 7. **Hejvův nožík**, 14. ročník mezinárodního setkání řezbářů. Vyhlášení vítězů soutěže odzemkářů s doprovodným programem.
11. 7. **Jubilejní ozvěny Valašského Slavína**, jubilea osobností – A. Jaroněk, E. Zátopek, M. Kulišťák, S. Vašut).
17. 7. **Pekařská sobota**, 17. ročník – oslava cechu pekařského, ochutnávky pečiva.
18. 7. **O Valašského primáška**, závěrečný koncert týdenní tvůrčí dílny.
24. 7. **Romská píseň**, 16. ročník mezinárodního festivalu.
25. 7. **Anenská pouť**, Krojované procesí z farního kostela, poutová slavnost v Dřevěném městečku.
31. 7.–1. 8. **Dny řemesel a setkání kovářů**, dvoudenní setkání mistrů starých řemesel: kovářů, kameníků. Bednářů, klempířů a dalších řemeslníků.
- 6.–8. 8. **Jánošíkův dukát**, XII. ročník mezinárodního festivalu slovenského folkloru v ČR. X. ročník mistrovství Valašského království ve stloukání másla.
- 14.–15. 8. **Starodávny jarmark**
- 21.–22. 8. **Výlet do Mlýnské doliny**, v sobotu Ve znamení ryb aneb Rybářský výlet, v neděli oživené expozice v Mlýnské dolině.
28. 8. **2. Pořad k 85. výročí Valašského muzea v přírodě**, představení a ukázky jednotlivých pracovišť muzea.

29. 8. **Hasičská neděle**, dopoledne Mše svatá ve farním chrámu Všech svatých, průvod do muzea, odpoledne Z druhé strany Radhoště – ozvěny frenštátského festivalu.
- 4.–5. 9. **Za robotů na dědinu**, prezentace areálu Valašské dědiny s oživenými expozicemi.
12. 9. **Muzicírování se Soláněm**, koncert cimbálové muziky Soláň.
18. 9. **Běh rodným krajem Emila Zátopka**, 8. ročník memoriálů olympijského vítěze.
24. 9. **Podzimní putování s broučky Valašským královstvím**, v 18.30 na náměstí TGM v Rožnově p. R. Dětský lampionový průvod s programem pořádaným ve spolupráci s Městskou knihovnou a T klubem – kulturní agendou.
28. 9. **Koncert dechové hudby ke státnímu svátku**, Beskydská muzika ZUŠ.
18. 10.–2. 11. **Úroda z polí, zahrad a sadů aneb Valašský hortikomplex**.
5. 12. **Mikulášský podvečer**, večerní prohlídka areál s mikulášskou nadílkou.
- 6.–10. a 13.–15. 12. **Vánoce na dědině**, tradiční program pouze pro objednané školy a skupiny.
11. 12. **Vánoční jarmark**, nabídka dárek tradičních řemeslníků.
15. 12. **Vánoční koncert**
- 18.–19. 12. **Živý Betlém**, od 17.00 hodin – lidová hra o narození Ježíše.
26. 12. **Štěpánská koleda**, od 14.00 a od 16.00 hodin, vánoční koncert.

OKÉNKO DO HISTORIE VALAŠSKÉHO KRÁLOVSTVÍ

Zájemcům o historii Valašského království a „fajnšmekrům“ bychom tímto okénkem chtěli připomenout jednu z našich velmi vydařených výstav s názvem **Objevy a vynálezy**. Výstavu budete moci znovu zhlédnout na našem hrade Štramberku v průběhu letní sezony.





BRUMOV-BYLNICE

AKTIVITY V BRUMOVĚ-BYLNICI



FIT CENTRA

Fit studio Brumov

Tělocvična, sídl. Družba 1178,
763 31 Brumov-Bylnice
tel.: 603 975 130

MIMI studio

Sídl. Družba 1188, 763 31 Bru-
mov-Bylnice, tel.: 608 888 090



GOLF

Soukromé golfové hřiště

tel.: 603 224 900, 9 jamek



KOLOBĚŽKY

KOLO-BĚŽKY Brumov-Bylnice

pěší turistika, cykloturistika
tel.: 608 984 661
e-mail: kolo-bezky@kolo-bezky.cz
web: www.kolo-bezky.cz



KOUPALIŠTĚ A VODNÍ PLOCHY

Venkovní koupaliště 13,2 × 25 m

Za areálem FC Elseremo Brumov
tel.: 608 984 661, 732 853 982
Dětský bazén, chrlič vody, divoká
řeka, masážní trysky, v areálu je
dále hřiště na plážový volejbal.



KRYTÉ BAZÉNY

Krytý bazén 16 × 9 m se saunou

Masážní studio – nutno objednat:
tel. 737 349 937 nebo 603 740 261

Areál ZŠ

sídl. Družba 1178,
763 31 Brumov-Bylnice
tel.: 577 330 215, 608 984 661



KUŽELKY

Kuželna a tenisový areál restau- race TOPAS

sídl. Družba 1218, 763 31 Bru-
mov-Bylnice, tel.: 577 330 695
Dvě samostatné kuželkářské dráhy
a 4 antukové tenisové kurty.



LETNÍ STADIONY

Víceúčelový sportovní areál
sídl. Družba, 763 31 Brumov-Bylnice
tel.: 577 331 446, 737 944 665
Minikopaná, tenis, odbíjená, koší-

ková, 200 metrový běžecký ovál,
skok daleký, sociální zázemí



PAINTBALL

Soukromé hřiště

tel.: 732 548 885, 608 926 360



PLÁŽOVÝ VOLEJBAL

Venkovní koupaliště 13,2 × 25 m

Za areálem FC Elseremo Brumov
tel.: 608 984 661, 732 853 982



SAUNY

Krytý bazén 16 × 9 m se saunou

Areál ZŠ, sídl. Družba 1178,
763 31 Brumov-Bylnice
tel.: 577 330 215, 608 984 661



SKATEPARKY

Skatepark pod brumovským hradem

tel.: 732 768 549, bývalé koupaliště
v podhradí – skateboarding, agre-
sive inline, Freestyle PMX.



SPINNING

Spinning centrum Zvonek

ul. Široká 178, 763 31 Brumov-
Bylnice (objekt bývalé školy za
mototechnou), tel.: 608 446 099

SPINBIKE CLUB Brumov

ul. Kloboucká, 763 31 Brumov-Byl-
nice (1. patro jídelny u MEZU)
tel.: 731 572 554, 577 331 020



STOLNÍ TENIS

Tělocvična DDM

ul. Široká 184, 763 31 Brumov-
Bylnice, Nutná rezervace
tel.: 577 330 586, 732 912 669



TENIS

Areál FC Triodyn Bylnice

Pod Strání
ul. Mýto 44, 763 31 Brumov-Bylnice
tel.: 577 331 036, 1 antukový kurt

Kuželna a tenisový areál restaurace TOPAS

sídl. Družba 1218, 763 31 Brumov-
Bylnice, tel.: 577 330 695

Brumov-Bylnice

V údolí pod Holým vrchem (830 m) se rozkládá Brumov-Bylnice, hraniční město mezi ČR a SR. Jeho do-
minantou je hrad Brumov z počátku 13. století, který střežil důležitou obchodní cestu vedoucí z Uher na
Moravu. Původně pozdně románský hrad byl v 16. století renesančně přestavěn na mohutnou pevnost.
Nejstarší písemná zmínka se vztahuje již k roku 1224, kdy se na královských listinách Přemysla Otá-
kara I. objevuje jméno hradu, který se stal centrem východomoravské oblasti při Vlárském průmysku
a zároveň sídlem mnoha šlechtických rodů.

Díky sousedství s Uhry byli obyvatelé celého kraje sužováni vojenskými taženými. Vlárským průmyskem
postupně pronikala vojska Kumánů, Tatarů, kuručů i vojska husitská. Obzvlášť kruté se na této části
Moravy podepsala třicetiletá válka, která byla spojena s valašským povstáním.

Ke zdejším historickým zajímavostem patří gotický kostel sv. Václava ze 14. století, židovský hřbitov
a řada soch ve městě, jehož historická část byla v roce 1995 společně s dělnickou kolonií prohlášena za
památkovou zónu. V údolí pod hradem byly založeny čtyři rybníky, které se pak staly zdrojem vody pro
výrobu piva. Zdejší pivovar z roku 1573 je nejstarším průmyslovým podnikem na Valašsku a společně
s přilehlými pivovarskými rybníky tvoří unikátní památkově chráněný objekt, i když pivo už se tam dnes
nevaří. Roku 1964 došlo ke sloučení obcí Brumova a Bylnice a v roce 1976 byly k městu Brumov-Bylnice
připojeny obce Svätý Štěpán a Sidonie. Milovníci historie si jistě nenechají ujít návštěvu městského mu-
zea, které ve svých expozicích připomíná život v podhradí. V budově sídlí i městské informační středisko,
jež poskytuje turistům veškeré potřebné informace.

Město a jeho okolí, jež náleží do CHKO Bílé Karpaty, nabízí možnost pěší turistiky, cykloturistiky
i lyžařských túr. K dispozici jsou mimo jiné sportovní hala, krytý bazén se saunou, letní koupaliště
a tenisové kurty.

Dne 6. 5. 2000 byla na hradě otevřena stálá expozice o historii místa, expozice CHKO Bílé Karpaty a Va-
lašského království. O rok později byl jmenován Strážním a hraničním hradem Valašského království.



**Městské muzeum
a informační středisko Brumov-Bylnice**
Podzámcí 861, tel.: 577 330 138
e-mail: muzeumbb@volny.cz

Městský úřad Brumov-Bylnice:
náměstí Hildy Synkové 942
tel.: 577 305 111, fax: 577 305 112
e-mail: radnice@brumov-bylnice.cz
hradbrumov@seznam.cz
web: www.brumov-bylnice.cz
http://hrad.brumov-bylnice.cz



BALÍČEK ZÁŽITKŮ: Svatba na Hradě Brumov



Obsah balíčku: • Svatební obřad na
zřícenině hradu Brumov (nádvoří
nebo sklepení) • Instalace slavnost-
ních praporů • Ozvučení hifi sou-
pravou postačující k pokrytí nádvoří
i sklepení (výběr hudby na snouben-
cích, třeba i rokenrol, nutno dodat
ve formátu MP3, WMA), klasickou
hudbu máme • Na přípitek strčilíme
z kanonu • Na sezení je 12 kova-
ných kovových křesílek s dřevěným
obložení pro nejbližší příbuzné •
Přivítání hradním pánem s pážetem
• Lze domluvit báseň nebo flétnu
(dle situace) • Nebráním se ničemu,
pokud to nenaruší právní a zákonné
požadavky na obřad.

Celkový čas:

Cca 1 hodina.

Počet účastníků:

Na nádvoří je počet svatebních hostů prakticky
neomezen. V hradním sklepení se do praporové
místnosti vejde cca do 30 osob. Horní nádvoří je po
dobu svatebního obřadu pro veřejnost uzavřeno.

Sezona, počasí:

Od 1. dubna do 31. října.

Kdy objednávat:

Minimálně 1 měsíc předem.

Lokalita:

Hrad Brumov.

HUKVALDY

KULTURNÍ AKCE NA HUKVALDECH DO 30. ČERVNA 2010

- do 22. 2. **Výstava obrazů Zdeňka Lyčky „Romantická krajina“**, v Galerii Hukvaldy, v prostorách rodného domu Leoše Janáčka na Hukvaldech
12. 3. **Ples SHD Hukvaldy**
- květen **Čarodějnické reje**, slet čarodějnic, Hrad Hukvaldy
7. 5. **29. ročník Po zarostlém chodníčku**, Pěší turistika na 15 km, začátek na koupališti
- 15.–16. 5. **Hradní hodokvas**, slavnostní zahájení nové sezony na Hradě Hukvaldy
- 22.–23. 5. **Hukvaldské poklady**, Hrad Hukvaldy
- 29.–30. 5. **Dětský den**, Hrad Hukvaldy
5. 6. **Rytíři na hradě**, Hrad Hukvaldy
- 12.–13. 6. **Medový víkend**, Hrad Hukvaldy
19. 6. **Hukvaldský brnkot**, Hrad Hukvaldy
26. 6.–25. 7. **XVII. ROČNÍK MEZINÁRODNÍHO HUDEBNÍHO FESTIVALU JANÁČKOVY HUKVALDY 2010**
- 26.–27. 6. **Zahájení festivalu**, Hrad Hukvaldy



Hrad Hukvaldy se středověkou tematikou



Obsah balíčku: • Zážitek odpoledne (večer) na hradě Hukvaldy se středověkou tematikou • Možno na přání nachystat: Raut v hradní kulině, švédské stoly ve středověkém stylu s grilováním masa apod. • historický šerm • divadlo • právo útrpné – mučirna • ohňová show • dobová hudba • kejklíři apod. • Varianty:

A: Zájemci nebudou chodit po hradě, nýbrž jen sedět, hodovat a program se bude dít přímo před nimi • B: Zájemci budou chodit po hradě, při hodování zhlédnou jen část programu. Zbytek programu bude umístěn v různých zákoutích hradu, kde si i na vlastní kůži vyzkouší některé středověké dovednosti, seznámí se se zbraněmi a zbrojí apod. Vše zábavnou a naučnou formou.

- Tělesné předpoklady:** Bez omezení, vhodné i pro rodiny s dětmi.
- Celkový čas:** Záleží na výběru programu a přání klienta.
- Počet účastníků:** Ideálně pro 10–50 osob. Možno domluvit i pro větší skupiny.
- Diváci:** Přítomnost diváků je možná.
- Oblečení, vybavení:** Sportovní nebo outdoorové oblečení podle ročního období a počasí.
- Sezona, počasí:** Duben až říjen. Nejlépe v odpoledních či večerních hodinách. Doporučujeme večerní program, jednak bude hrad k mání jen pro vás a navíc večerní atmosféra hradu je unikátní. Jen za příznivého počasí. Za deště nelze realizovat.
- Kdy objednávat:** Optimálně měsíc předem.
- Lokalita:** Hrad Hukvaldy.

AKTIVITY NA HUKVALDECH



TENIS

Areál hřiště kopané
tel.: 602 703 440, pan Drlík, nutno
telefonicky objednat



Hukvaldy

Informační centrum: Hukvaldy 40,
tel.: 558 699 221, web: www.hukvaldy.eu
e-mail: infocentrum@ihukvaldy.cz
V rodném domě Leoše Janáčka

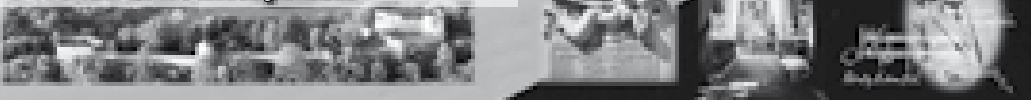

Půvabná obec Hukvaldy se nachází na úpatí Palkovických hůrek a dominuje jí zřícenina jednoho z nejmohutnějších středověkých hradů na Moravě. Ten je navštěvován také díky kulturním akcím – středověké rytířské slavnosti, koncerty, divadelní představení, Ondřejská pouť, slet čarodějnic a setkání strašidel.

Cesta na hrad vede oborou se vzácnými stromy, je zde chována daňčí a mufloní zvěř. V oboře se nachází také amfiteátr s výbornou akustikou či pomníček Lišky Bystroušky. Veliké oblibě se na Hukvaldech těší Mezinárodní hudební festival. V podhradí je mnoho dalších historických objektů: rodná škola a památník Leoše Janáčka, Muzeum cínu, Jurkovičova světnička, kostel sv. Maxmiliána či zámeček olomouckých arcibiskupů. V obci je několik stylových restaurací. V místní části Dolní Sklenov byl v hostinci U zastávky otevřen minipivovar, kde se vaří kvasnicové pivo.

KOPŘIVNICE

KOPŘIVNICE MÁ STÁLE VÍCE CO NABÍDNOUT

ZÁŽITKOVÉ NOVINY

Kopřivnice má co nabídnout nejen v letních, ale i v zimních měsících. V zimě můžete navštívit lyžařský areál ležící na vrcholu Červený kámen. Areál nabízí 730 metrů dlouhou, pravidelně upravovanou sjezdovku s technickým zasněžováním – pro náročnější lyžaře je zajímavá hlavní sjezdovka (480 m).

Po náročném dni se můžete občerstvit ve stylovém bufetu Pod smrkem.

Nové vydání Zimní mapy a map: Jeseníky a Beskydy na běžkách vám poskytnou v Informačním centru.



Pokud přijde mírná zima nebo je-li návštěvník již unaven lyžováním, nabízí naše město další způsoby smysluplného využití volného času. Jako jeden z nejzajímavějších se jeví návštěva některého ze tří muzeí. Ta jsou otevřena celoročně a vzhledem k ročnímu období se nesetkáte s davy uměnímilovných

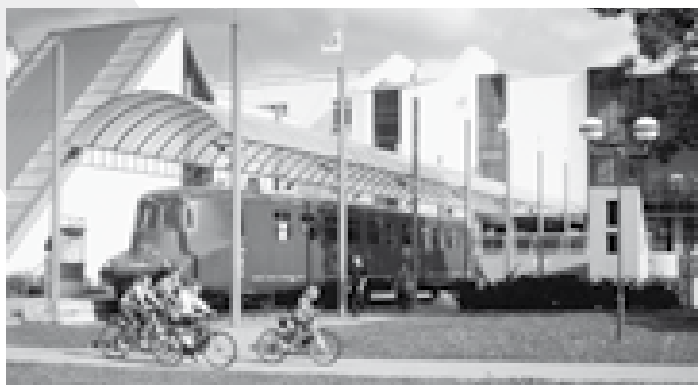

Kopřivnice: Popis sjezdovky					
	Délka tratě	Převýšení	Úprava tratě	Technické zasněžování	Osvětlení tratě
Horní vlek	480 m	83 m	ano	ano	ano
Spodní vlek	250 m	53 m	ano	ano	ano
Dětský vlek	80 m	12 m	ano	ano	ano

turistů. Technické muzeum, Muzeum Fojtství i Lašské muzeum jsou v provozu denně mimo pondělí od 9.00 do 16.00 hodin. Přijměte pozvání na virtuální prohlídku expozicemi na jejich internetových stránkách www.tatramuseum.cz/!

Další možností je návštěva kopřivnického krytého bazénu. Zde se můžete nejen příjemně unavit plaváním, ale i regenerovat se v parní lázni či sauně, svěřit se zkušeným rukám masérky či občerstvit ve Snack baru.

Saunu, whirlpool či masáže najdete také ve wellness centru v hotelu Olympia či v centru Sport & Relaxace Birijus, kde je možné si i zacvičit aerobic nebo zajezdit na spinningovém kole.

Potrápit svá těla trochu více můžete pod dozorem zkušeného trenéra v některém z fitcenter – například na Zimním stadionu. V tomto sportovním komplexu je k dispo-

zici ledová plocha na bruslení nebo horolezecká stěna. A co říkáte bowlingu? I toto je možné, a to na třech místech v Kopřivnici!

Příležitostí k trávení volného času

v zimě nejen lyžováním je zde ovšem mnohem více. Pokud jsme vás byt jen malinko navnadili na návštěvu Kopřivnice, jsme jen rádi a budeme se těšit na shledanou!

POZVÁNÍ DO KOPŘIVNICE

Navštivte Kopřivnici, mladé a dynamické město, které má svým návštěvníkům co nabídnout. Mezi nejzajímavější místa patří:

Technické muzeum Tatra

- ve kterém spajíte kompletní sbírku automobilů značky Tatra, první automobil v Rakousku-Uhersku „Präsident“, aerodynamické vozy nebo vzduchem chlazené motory

Expozice Emila a Dany Zátopových

- věnována slavnému olympioniku a rodákovi města Kopřivnice Emilu Zátopkovi a jeho ženě Daně, symbolizuje atletický ovál se stupni vítězů a atmosférou závodů
- obsahuje informace o sportovních úspěších, autentické fotografie, medaile, trofeje, plakety a upomínkové předměty

Lašské muzeum v Šustalově vile

- zde se seznámíte s kopřivnickou majolikou, keramikou a kachlovými kamny místní továrny na hliněné zboží
- nachází se zde expozice věnována kopřivnickému rodákovi, malíři a ilustrátorovi Zdeňku Burianovi a dalším místním rodákům

Muzeum Fojtství

- jedná se o nejstarší dochovanou stavbu v Kopřivnici, ve které nahlédnete do historie města, místních zvyků a tradic
- dále zde navštívíte stálou expozici bryček a kočárů

Rozhledna Bílá hora

- poskytuje rozhled na Lašskou bránu, ale i na celé panorama Beskyd a Jeseníků
- svým vzhledem symbolizuje spirálu života „DNA“ a její výška dosahuje 43 metrů

Lašská naučná stezka

- vede nejkrásnějšími místy města, pozoruhodná je např. Janíkova louka, zřícenina hradu Šostýn, Raškova vyhlídka nebo Motýlí údolí
- na 16 km dlouhé stezce se nachází 16 tematických zastavení, z kterých se dozvíte o místní historii, botanice, zoologii či geologii



Využijte služeb našeho IC v Kopřivnici!

OTEVÍRACÍ DOBA	
po-pá:	8.00–18.00
so-ne:	8.00–12.00, 12.30–16.00



Služby IC v Kopřivnici
Především poskytujeme informace o městě a okolí
Dále nabízíme: propagační materiály města

Kopřivnice a Lašské brány
• prodej turistických známek
• prodej pohlednic, map a propagačních předmětů
• přístup k internetu (20 Kč/h.)
• bezplatné připojení k síti Wi-fi
• prodej vstupenek
• prodej Balíčků zážitků
• vystavování karet ISIC, ITIC a ALIVE (ITYC)
• houbářskou poradnu...



IC Kopřivnice
Obránců míru 368
742 21 Kopřivnice
tel.: +420 556 821 600
+420 774 668 001
e-mail: ic@koprivnice.cz

www.koprivnice.cz
www.lasska-brana.cz
<http://turistika.koprivnice.cz>

AKTIVITY V KOPŘIVNICI



BOWLING

Bowling centrum

Husova 1310, 742 21 Kopřivnice
tel.: 556 808 088
web: www.bowling-centrum.cz
e-mail: info@bowling-centrum.cz

Bowling Number 92

Francouzská 1198, 742 21 Kopřivnice, tel.: 723 002 303

Relax centrum

Česká 318, 742 21 Kopřivnice
tel.: 604 365 066
bowling, squash, fitness, solárium

CYKLOTURISTIKA

Cykloturistické trasy

1. Cyklistické kondiční okruhy „Šostýn“ vhodné pro MTB

Výchozím bodem pro všechny kondiční okruhy je Janíkovo sedlo, které leží v údolíčku mezi Holým vrchem, Pískovnou a Červeným kamenem. Název sedla vznikl podle nadhajného Janíka, jehož hájovna v sedle dodnes stojí. Při projíždění okruhů lze navštívit Raškovu vyhlídku nebo nedalekou zříceninu hradu Šostýna. Hned několik míst na okruzích nabízí nádherný výhled na Moravskoslezské Beskydy a okolní krajinu.

* Okruh „Červený kámen“

(6,5 km/112 m převýšení) – lesní trasa kolem masivu hřebene Červený kámen, jsou zde krásné výhledy na beskydské kopce: Pustevny, Radhošť, Velký Javorník a další. Jedná se o méně náročný okruh. Pouze ve třech místech je nutno překonat kratší stoupání ve sklonu 12–14 %.

* Okruh „Holý vrch“

(5 km/163 m převýšení)
– okruh vede kolem kopce Holý vrch u Vlčovic, okruhu dominuje extrémně prudký sjezd z Janíkova sedla nad Lichnov, a také brod v jiném místě trasy
– výškově nejnáročnější okruh s dlouhým stoupáním v závěru trasy ve sklonu 12–14 %.

* Okruh „Pískovna“

(2,4 km/67 m převýšení) – malý, ale záživný lesní okruh v blízkosti Janíkova sedla na Červeném kameni. Okruh je náročný na kondici. V obou směrech překonáte vždy v úseku pěti set metrů a ve sklonu 11 až 12 % převážnou část z celkového převýšení.

2. Cyklotrasa č. 6039 – nenáročná trasa (Kopřivnice–Příbor–Skotnice–Nová Horka)

Trasa vede z Kopřivnice, přes Příbor, Skotnici až do Nové Horky, zpřístupňuje oblast CHKO Poodří. Délka trasy je 17 km. Bývá označována jako trasa rodištěm Sigmunda Freuda (místní spojení mezi větví C1 a C2 projektu Greenways, z Příbora vedou ještě dvě další napojovací větve, a to cyklotrasa č. 6134 – Stará ves n. O.– Příbor–Klokočov (11 km) a cyklotrasa č. 6136 – Petřvaldík–Škornice (8 km). V Příboře ještě existuje tzv. Příbořský okruh – 10kilometrová trasa vedoucí k Boroveckým rybníkům.

3. Radhošťská stezka (Ostrava–Příbor–Frenštát p. R.–Radhošť)

Trasa vede z Ostravy–Bělského lesa, přes Starou a Novou Bělou, Krmečín, Mošnov, Příbor, Mniší, Tichou, Frenštát až na Pustevny resp. Radhošť. Délka trasy je 66 km.

FIT CENTRA

Fitcentrum RODO – zimní stadion

Masarykovo náměstí 540,
742 21 Kopřivnice
tel.: 556 821 225
web: spsk.koprivnice.org
e-mail: spsk@koprivnice.org

Relax centrum

Česká 318, 742 21 Kopřivnice
tel.: 604 365 066
bowling, squash, fitness, solárium

Sport & Relaxace Birijus

Záhumenní 1161,
742 21 Kopřivnice
tel.: 556 872 271, 731 482 627
web: www.birijus.com
e-mail: info@birijus.com
masáže, solárium, sauna, infra-sauna, spinning, vířivka, fitbox, aerobic

STAR FIT

Medical Care Centre
Záhumenní 1477,
742 21 Kopřivnice
tel.: 602 638 688, www.starfit.cz
moderně vybavené fitcentrum, nejnovější řada fitness zařízení

KONĚ A JÍZDÁRNÝ

Bubla City Ranch

742 21 Kopřivnice, tel.: 731 446 720
web: www.bublaranch.cz
e-mail: info@bublaranch.cz
základní výuka jízdy, vyjíždky do okolí, jízda na poníkovi



KOUPALIŠTĚ A VODNÍ PLOCHY

Letní koupaliště

Husova 49, 742 21 Kopřivnice
tel.: 556 813 373, 556 813 747
web: spsk.koprivnice.org,
e-mail: spsk@koprivnice.org
plavecký bazén, bazén pro neplavce s vodním tobogánem, hřiště na plážový volejbal, travnatá plocha na kopanou, půjčovna sport. potřeb

Přehrada Větrkovice

Místní část Lubina,
742 21 Kopřivnice
Sypaná hráz má délku 460 m, největší hloubka je 13,5 m. Dětský koutek, vodní sporty, rybaření, občerstvení, okolí vhodné pro pěší turistiku.

KRYTÉ BAZÉNY

Krytý bazén Kopřivnice

Husova 1314, 742 21 Kopřivnice
tel.: 556 813 254
web: spsk.koprivnice.org
e-mail: spsk@koprivnice.org
plavecký bazén, dětský bazén se skluzavkou, finská sauna, řecká lázeň, masáže, snack bar





LANOVÉ AKTIVITY

Lanové centrum Karabina
Kpt. Jaroše 1077
tel.: 556 812 204, 604 108 306
Lanové centrum nemá stálou otevírací dobu, programy se připravují pro danou skupinu na předem domluvený termín. Bližší informace a objednávky u pana Sochy.

LETNÍ STADIONY

Letní stadion
Komenského 830, 742 21 Kopřivnice
tel.: 556 813 373
web: spsk.koprivnice.org
e-mail: spsk@koprivnice.org
travnaté hřiště na kopanou, tréninkové hřiště, atletická dráha, plochá dráha, 3 volejbalové kurty, antukový tenisový kurt

LEZECKÉ STĚNY

Zimní stadion
Masarykovo nám. 540, 742 21 Kopřivnice
tel.: 556 812 204, 556 821 225
web: spsk.koprivnice.org
e-mail: spsk@koprivnice.org
ledová plocha (mimo hlavní sezonu možnost využití pro in-line hokej, florbal, tenis, volejbal, bruslení na kolečkových bruslích), tělocvična pro sálové sporty (basketbal, volejbal, futsal, badminton, rekreační cvičení), gymnastická tělocvična, lezecká stěna, fitcentrum

MINIGOLF

Minigolf
Husova ul., areál letního koupaliště, 742 21 Kopřivnice
tel.: 605 825 870, 604 740 992
web: mgolf.wz.cz
e-mail: mgolf@mybox.cz

POVOZNICTVÍ

Bubla City Ranch
742 21 Kopřivnice, tel.: 731 446 720
web: www.bublaranch.cz
e-mail: info@bublaranch.cz
základní výuka jízdy, vyjíždky do okolí, jízda na poníkovi

RYBOLOV

Přehrada Větrkovice
Místní část Lubina, 742 21 Kopřivnice
Sypaná hráz má délku 460 m, největší hloubka je 13,5 m. Dětský koutek, vodní sporty, rybaření, občerstvení, okolí vhodné pro pěší turistiku.

SAUNY

Hotel Olympia
Kpt. Jaroše 1399, 742 21 Kopřivnice
tel.: 556 843 007
web: www.hotel-olympia.cz
e-mail: recepcie@hotel-olympia.cz,
finská sauna, bylinná parní lázeň, whirlpool, masáže, pedi/manikúra

Krytý bazén Kopřivnice
Husova 1314, 742 21 Kopřivnice
tel.: 556 813 254
web: spsk.koprivnice.org
e-mail: spsk@koprivnice.org
plavecký bazén, dětský bazén se skluzavkou, finská sauna, řecká lázeň, masáže, snack bar

Sport & Relaxace Birijus
Záhumní 1161, 742 21 Kopřivnice
tel.: 556 872 271, 731 482 627
web: www.birijus.com
e-mail: info@birijus.com
masáže, solárium, sauna, infra-sauna, spinning, vířivka, fitbox, aerobic

SKATEPARKY

Skateboardový areál
ul. Komenského, 742 21 Kopřivnice,
tel.: 556 813 373
web: spsk.koprivnice.org
e-mail: spsk@koprivnice.org

SOLNÉ JESKYNĚ

Solná jeskyně
Štefánikova 1301 (poliklinika), 742 21 Kopřivnice
tel.: 556 870 219, 607 942 851
web: www.therapon98.cz
e-mail: solnajeskyně@therapon98.cz

SPINNING

Sport & Relaxace Birijus
Záhumní 1161, 742 21 Kopřivnice
tel.: 556 872 271, 731 482 627
web: www.birijus.com
e-mail: info@birijus.com
masáže, solárium, sauna, infra-sauna, spinning, vířivka, fitbox, aerobic

SQUASH

Relax centrum
Česká 318, 742 21 Kopřivnice
tel.: 604 365 066
bowling, squash, fitness, solárium

STOLNÍ TENIS

Relax centrum
Česká 318, 742 21 Kopřivnice
tel.: 604 916 085

TENIS

Tenisový areál Kopřivnice
Dolní 46, 742 21 Kopřivnice
tel.: 606 379 432
web: tenis.koprivnice.org



Tenisová hala se dvěma kurty, pět antukových dvorců, 2 asfaltové minikurty, odrazová stěna.

Sportovní areál Vlčovice
Vlčovice 151,
742 21 Kopřivnice
tel.: 602 930 477

TURISTIKA

Turistické trasy

- V Kopřivnici začíná žlutá značka vedoucí do Frenštátu přes oblast Červeného kamene.
- Městem prochází značka modré barvy začínající ve Štramberku a vedoucí přes Lubinu na Hukvaldy a dále přes Palkovické hůrky kolem nádrže Olešná do Frýdku Místku a z něj na Žermanickou přehradu.
- Přebes místní části Lubina a Mniší vede zelená značka mající počátek v Příboře směřující přes Kozlovice a Lhotku do pohorí Ondřejníku (na hranici Mniší a Měrkovic z ní vede odbočka přes oboru na Hukvaldy).
- Po západní hranici města vede žlutá značka spojující Štramberk a Příbor.
- V rámci Lašské brány je značnými trasami Kopřivnice propojena se Štramberkem, Příbořem a Hukvaldy.

ZIMNÍ STADIONY

Zimní stadion
Masarykovo náměstí 540, 742 21 Kopřivnice
tel.: 556 812 204, 556 821 225
web: spsk.koprivnice.org
e-mail: spsk@koprivnice.org
Ledová plocha, in-line hokej, florbal, tenis, volejbal, bruslení na kolečkových bruslích, tělocvična pro sálové sporty (basketbal, volejbal, futsal, badminton, rekreační cvičení), gymnastická tělocvična, lezecká stěna, fitcentrum

KULTURNÍ AKCE V KOPŘIVNICI DO 30. ČERVNA 2010

- 1.–7. 2. Po stopách strašidýlka Bumbílka
 4. 2. Jan Werich, zahájení výstavy, Městská knihovna Kopřivnice
 5. 2. Sněžkový ples
 5. 2. Hasičský ples
 6. 2. Orientálně maškarní ples, 2 ročník
 8. 2. Show Jana Krause: „Hvězdy jak je neznáte“
 10. 2. Valentýn v Klokánku
 10. 2. Zubr Extraliga, KH Kopřivnice–Třeboň
 12. 2. Ples v květech
 13. 2. Zabíjačka na Fojtství
 13. 2. Hasičský ples, Lubina
 13. 2. Hasičský ples, Mniší
 14. 2. Maškarní bál pro děti, Katolický dům Kopřivnice
 15. 2. Skleněný zvěřinec – Divadlo Metro
 16. 2. Okrskové kolo recitační soutěže, DDM Kopřivnice
 17. 2. Když už člověk jednou je..., přednáška o Janu Werichovi – Městská knihovna Kopřivnice
 18. 2. James Harries – koncert
 19. 2. Ples Direkt
 20. 2. Foxácký ples
 20. 2. Pionýrský ples, 16. ročník, Závašice
 20. 2. 17. Obecní bál, Vlčovice
 25. 2. Maškaráda v mateřském centru Klokán
 26. 2. Průmyslovácký ples
 27. 2. Školní sportovní ples
 27.–28. 2. Tatrovácká brusle
 27.–28. 2. Oslavy 110 let školy v Lubině
 1. 3. Březen měsíc internetu a knihy
 4. 3. Ekofór 2010, zahájení výstavy, Městská knihovna Kopřivnice
 6. 3. Dětský maškarní ples, Vlčovice
 6.–7. 3. Multák – kopřivnické multikino
 13. 3. Muzikantský ples
 15.–17. 3. Republikové finále AŠSK ČR ve florbalu
 15.–21. 3. Národní týden trénování paměti
 19. 3. Irský večer
 21. 3. Dětský karneval
 23. 3. Dívčí válka
 24. 3. Vynášení Morany – Klokánek
 26.–27. 3. Noc s Andersenem, ZŠ Lubina
 26. 3. Ples denního stacionáře Kopřetina
 27. 3. Malování velikonočních vajíček a pletení tatarů, Lubina
 27. 3. Den otevřených dveří – skautské středisko VANAIVAN
 30. 3. Velikonoční jarmark
 1. 4. Osudové roky české státnosti, zahájení výstavy, Městská knihovna Kopřivnice
 1.–2. 4. Malované vajíčko – příměstský tábor
 3. 4. Velikonoční jarmark
 10. 4. Velikonoční minitatar – gymnastický závod
 10. 4. Koncert Bratří Nedvědů
 10. 4. Velikonoční šachový turnaj o putovní pohár, Lubina
 15. 4. Lubinský zpěvák – 10. ročník pěvecké soutěže
 15. 4. Den seniorů
 16. 4. Jarní koncert komorního orchestru Kopřivnice
 22. 4. Den Země
 23.–24. 4. Kopřiva 2010
 24. 4. 20. ročník Kopřivnické latky – soutěž ve skoku vysokém
 24. 4. Zahájení jarní sezony, 3. ročník westernové vyjíždky pro přátele ranče
 24. 4. Pohádkový les
 29. 4. Zdeněk Burian, (ST)OPĚT, vernisáž, Lašské muzeum
 29. 4. až 22. 7. Zdeněk Burian, (ST)OPĚT, interaktivní výstava, Lašské muzeum
 1. 5. Pohádkový les
 1. 5. Zábavné odpoledne – soutěž pro děti
 1. 5. Otevírání rozhledny

2. 5. Floriánek CUP hasičská soutěž žáků, Lubina
 5. 5. Univerzita batolat – Klokánek
 12.–13. 5. Velký taneční koncert ZUŠ Zdeňka Buriána
 13. 5. Pohádkový les pro nejmenší
 14. 5. Moravia Tour, minigolf 1. liga
 15. 5. Šlápoty za historií a krásami Kopřivnice – KČT Kopřivnice, Lašské muzeum
 19. 5. Vernisáž absolventů výtvarného oboru ZUŠ Z. Buriana
 19. 5. Květinový den – veřejná sbírka
 21. 5. Velká cena Kopřivnice v Šachu
 22. 5. Šostýnská Venuše – festival tance
 26. 5. Jarní koncert pěveckého sdružení Kopřivnice
 27. 5. Olympiáda v Klokánovi
 27.–29. 5. Kopřivnická bedna – divadelní přehlídka
 27. 5. Emil Zátopek běžící vítězící – vernisáž k výstavě – muzeum Fojtství
 27. 5.–5. 9. Emil Zátopek běžící vítězící – výstava – muzeum Fojtství
 29. 5. XIII. Ročník celostátních sportovních her zdravotně postižených dětí a dospělých
 květen Koncert městského dechového orchestru
 1. 6. Den dětí
 5. 6. Brnkačka – závod gymnastických nadějí
 9. 6. 6. ročník Fotbalového turnaje pro obce a školy s rozšířenou působností
 12. 6. 8. ročník Mezinárodního turnaje ve volejbale
 13. 6. Dudlík, přehlídka divadelní, taneční, hudební a dramatické tvorby
 16. 6. Závěrečný koncert hudebního oboru ZUŠ
 19. 6. Evropský svátek hudby
 19.–20. 6. Letní mistrovství ČR 12letého žactva v plavání
 22. 6. Turnaj Kopřivnických škol v malé kapaře
 24. 6. Pietní vzpomínkové setkání u příležitosti 60. výročí úmrtí Dr. Milady Horákové
 24. 6. Slavnostní vyhodnocení almanachu literárních a výtvarných prací
 25. 6. Westernový den – Bubla City Ranch
 25. 6. Poslední zvonění
 26. 6. Lašské laškování – soutěž mezi městy Lašské brány
 26. 6. Pyjamatour de Javorník – 10. ročník recesního výstupu na Javorník v nočním úboru

DOPORUČUJEME BALÍČEK ZÁŽITKŮ

Božská relaxace v Olympii

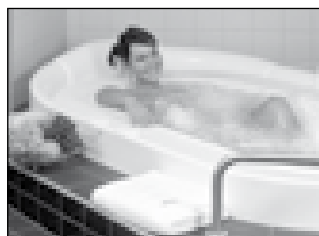

Obsah balíčku: • Finská sauna • Parní bylinková lázeň • Whirlpool (celkem 2 hodiny, vstup – na všechny tři části) • Masáž – záda, šíje, hýždě (45 minut) • Masáž lávovými kameny (30 minut) • Dárkový balíček: • Pamětní list • Pas Valašského království • Pohlednice Kopřivnice • Stopa VK.

Tělesné předpoklady: S přihlédnutím k aktuálnímu zdravotnímu stavu.
Celkový čas: Cca 3 hodiny.
Počet účastníků: 1 osoba, přítomnost diváků není možná.
Oblečení, vybavení: Plavky a ručník vlastní. Při návštěvě wellness (whirlpool, sauna, parní bylinková lázeň) nabídneme zdarma minerální nápoje a půjčení prostěradel.
Sezona, počasí: Celoročně, nezávisle na počasí.
Kdy objednávat: Minimálně 14 dní předem.
Kód balíčku: POH 107 319
Orientační cena: 1 340 Kč včetně DPH

KULTURNÍ AKCE VE ŠTRAMBERKU DO 30. ČERVNA 2010

6. 2. **Cigánský bál** – Kulturní dům Štramberk, rodina A. Cigána
13. 2. **Končinový bál** – Kulturní dům Štramberk, divadelní spolky Štramberka
13. 2. **6. štramberský masopust**, náměstí ve Štramberku, fa Šmíra-Print, s. r. o. Ostrava
20. 2. **Ples junáků** – Kulturní dům Štramberk, Český junák Štramberk
26. 2. **Dětský maskarní bál** – Kulturní dům Štramberk, 15.00 hod., Dům dětí a mládeže, pobočka Štramberk
5. 3. **Zahájení divadelní přehlídky**, Kulturní dům Štramberk, Divadelní spolek Kotouč Štramberk
12. 3. **Divadelní přehlídka**, Kulturní dům Štramberk
19. 3. **Divadelní přehlídka**, Kulturní dům Štramberk
25. 3. **Pohádka pro děti Zimní příběhy včelích medvídků**, město Štramberk, představení pro školy, 10.00 hod. KD Štramberk
26. 3. **Divadelní přehlídka**, Kulturní dům Štramberk
9. 4. **Divadelní přehlídka**, Kulturní dům Štramberk
16. 4. **Závěr divadelní přehlídky**, Kulturní dům Štramberk, Divadelní spolek Kotouč Štramberk
17. 4. **Kopřiva** – divadelní přehlídka Jiří Cachnin
24. 4. **Legenda o Štramberských uších**, náměstí ve Štramberku, fa Šmíra-print, a. s. Ostrava
24. 4. **Po stopách Zdeňka Buriana** – turisticko-naučná procházka, fa Šmíra-print, a. s. Ostrava, město Štramberk, Klub českých turistů
nedatováno **Zkrocení zlé ženy**, Kulturní dům, město Štramberk, hraje Divadelní soubor pod věží
nedatováno **Jarní probuzení**, Výpravy do paměti, hrad Štramberk, CK Valašské království
22. 5. **5. narozeniny Městského pivovaru Štramberk**, náměstí ve Štramberku, fa Šmíra-Print, s. r. o. Ostrava
5. 5. **Štramberská pouť**
nedatováno **Na návštěvě u babky bylinářky**, hrad Štramberk, CK Valašské království
18.–20. 6. **Dny města Štramberka**. 18. 6. divadelní představení. Amfiteátr pod starou věží, při nepříznivém počasí KD. 19. 6. odpoledne – sportovně hravý program pro děti, soutěže Štramberské hrátky. Pečení veleučcha, program na náměstí. 21. 6. od 14.00 hod. bohatý kulturní program v Národním sadu ve Štramberku pro děti i dospělé, město Štramberk.
19. 6. **7. štramberský flamendr**, náměstí ve Štramberku, fa Šmíra-print, a. s. Ostrava
27. 6. **Promenádní koncert**, Národní sad ve Štramberku, 15.30 hod., město Štramberk
nedatováno **Slavnosti mladých květů**, hrad Štramberk, CK Valašské království

Změna programu i termínů vyhrazena!

Muzeum Zdeňka Buriana – výstavy

- leden–březen Štramberské motivy, **Světy Pavla Čecha**
březen–červen **Zdeněk Burian – výstava k 105. výročí narození**, (2 část. březen–červen a červenec–říjen). Během výstavy Siddie Burka 2010

Změna programu i termínů vyhrazena! V případě nepříznivého počasí se ruší promenádní koncerty. Sledujte tisk, média a naše webové stránky!



Štramberk
WWW.STRAMBERK.CZ

Štramberk, malebné městečko na svazích Zámeckého kopce, Bílé hory, Kotouče, Libotínských vrchů a Červeného kamene, byl založen roku 1359 moravským markrabětem Janem Jindřichem Lucemburským. Městu i okolí vévodí zřícenina hradu Strallenberg z 13. století s válcovou strážní věží zvanou Trúba, upravenou v roce 1903 na rozhlednu. Unikátní je i lidová architektura valašských roubených chalup z 18. a 19. století. Většina z nich tvoří Městskou památkovou rezervaci. K procházkám láká také Národní sad na Kotouči, kde vznikla galerie soch a památníků našich národních velikánů, ale hlavně se zde nachází jeskyně Šipka, která proslavila Štramberk ve vědeckém světě archeologickými nálezy zlomku čelisti neandertálského dítěte a kosterních pozůstatků pravěkých zvířat. Tyto nálezy inspirovaly malíře a ilustrátora dobrodružných románů Zdeňka Buriana a jeho obrazy můžete od roku 1992 každoročně zhlédnout na sezonních výstavách v Muzeu Zdeňka Buriana pod Náměstím.



Pobyt v „Moravském Betlémě“ si můžete zpestřit návštěvou štramberské expozitury Muzea Novojičínska na Náměstí, kde jsou umístěny paleontologické sbírky – zka-meněliny z Kotouče, archeologické nálezy z jeskyně Šipky. Část výstavy je věnována historii hradu a města Štramberka a jedinečným národopisným sbírkám.

Doporučujeme navštívit i botanickou zahradu, rozhlednu na Bílé hoře a ochutnat perníkové Štramberské uši.



MIC Štramberk – Zauličí 456
tel./fax: +420 556 812 085
e-mail: mic@stramberk.cz
web: www.stramberk.cz
web: www.lasska-brana.cz

AKTIVITY VE ŠTRAMBERKU



web: www.stramberk.cz
e-mail: robert.svarc@tiscali.cz

LEZECKÉ STĚNY

Horolezecké stěny (cvičné) – Botanická zahrada Štramberk
– Jde o typickou vápencovou oblast vnějšího okraje flyšového pásma Karpatského oblouku
– složením se místní vápence podobají Pálavě
– nejrozhlednější skalní celek v této oblasti

ČTYŘKOLKY

Čtyřkolky
Dolní 863, 742 66 Štramberk
tel.: 777 307 736
web: ctyrkolkystramberk.wz.cz
e-mail: mirbajer@seznam.cz

KOUPALIŠTĚ A VODNÍ PLOCHY

Koupaliště Štramberk-Libotín
tel.: 608 955 220

Možnosti lození: Váňův kámen, „Dallas“ (pod Štramberskou Trúbou), Koží stěnka – 86 cest

Kontakt, informace:
Petr Pavlík,
tel.: 732 170 019

365 dní otevřená Trúba

Vážení turisté, přátelé, Štrambersáci, Štramberská Trúba bude otevřena 365 dní v roce! Rozhodli jsme se tímto způsobem podpořit další rozvoj cestovního ruchu v Lašské Bráně.

Náš krok by měl přispět nejen k prodloužení sezonnosti ve Štramberku, zvýšit obsazenost ubytovacích kapacit, ale zejména ještě více integrovat celý areál do veřejného života v regionu. Jedná se o jeden z mála hradů v republice, který bude takto přístupný

veřejnosti prakticky nepřetržitě. Otevírací doba mimo sezonu bude minimálně od 10.00 do 16.00, a pokud budete chodit, tak třeba i déle. Chata Dr. Hrstky, která je taktéž součástí hradního areálu, bude otevřena v pátek od 16.00 minimálně do 22.00, víkendy od 10.00 minimálně do 22.00 h. Před půlnocí jsme však ještě nezavřeli...

Takže neváhejte a do Štramberka na podzim i v zimě se na výlety vydávejte! **TH**



Obvyklá otevírací doba Štramberské Trúby

listopad–březen:	denně	10.00–16.00 h.
duben a říjen:	denně	9.00–17.00 h.
květen–září:	denně	9.00–19.00 h.

CENY VSTUPNÉHO:

Dospělí: 25 Kč

Děti od 6 do 15 let: 15 Kč

Na Štramberské Trúbě si můžete pořídit pěkný pamětní list, který vám bude navždy připomínat váš výstup na tuto 40 metrů vysokou gotickou věž ze 13. století. Takže již neváhejte a na Trúbu se vydávejte!

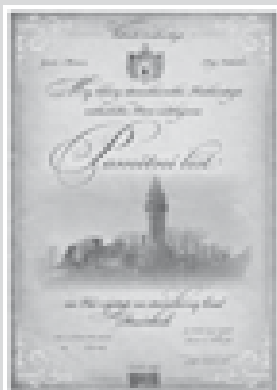

ŠTRAMBERSKÁ TRÚBA

Kopec 77, 742 66 Štramberk, tel.: +420 774 668 045

truba@valasske-kralovstvi.cz • www.stramberskatruba.cz

Vyšlápněte si na Trúbu

Máme za sebou první hradní sezonu, kdy na hrad zavítal rekordní počet návštěvníků a Valašské království připravilo různorodý program pro příchozí od nejmenších po rodiny s dětmi, sportovce, ale i odbornou veřejnost.

V roce 2010 se na Trúbě ve Štramberku přeneseme o několik století zpět a podnikneme **Výpravu do paměti** – návštěvníci hradu budou mít možnost v rámci pořádaných akcí zahájit studium na **Hradní fakultě**. Cílová skupina připravovaných akcí jsou ti, kdo aktivně tráví volný čas a mají zájem si osvojit zapomenuté dovednosti, vědomosti a chtěli si ověřit svou zdat-

nost. Vždyť není nic lepšího než si vyšlápnout po schodech, odkud je nádherný výhled na Štramberk, vydat se vstříc novým zážitkům. Nejenže děláte něco pro své zdraví – posilujete srdce a imunitu, zlepšujete svoji fyzickou, ale můžete zapomenout na všední starosti a nic vám nebrání v tom, abyste strávili příjemný den se svoji rodinou, nebo přáteli na Trúbě. Přejeme vám mnoho šťastných strávených chvil uprostřed Moravského Betlému.

Více informací o programech na www.stramberskatruba.cz

Miša Kleinová

Na chatě Dr. Hrstky proběhla hromadná vakcinace proti prasečí chřipce

Téměř 6 demižonů vakcíny proti prasečí chřipce bylo na 134. očkovacím centru v Chatě Dr. Hrstky ve Štramberku naordinováno jako prevence téměř 50 účastníkům nultého ročníku oblíbené soutěže pro paraglidy a rogalisty – Valašská slivovica. Za vedlejší účinky vakcíny na rozdíl od ministerstva zdravotnictví ČR, my ručíme!

Soutěž se stala volným pokračováním populární soutěže Moravský demižon, skládala úspěch a nikdo z účastníků prasečí chřipku po dobu působení vakcíny určitě nedostane. Podrobné informace o celé soutěži a výsledky naleznete na www.xfly.cz.

Těšíme se na vás na příštím ročníku!

Jiří Večerek



ŠTRAMBERSKÝ BALÍČEK ZÁŽITKŮ

Slaňování v Trúbě aneb 30 metrů vertikálního adrenalinu



Pokud chcete kouzlo staré gotické věže okusit trochu jinak, než jen obvyklým výstupem a sestupem, jste tady správně. Dolů se lze dostat i zajímavějším způsobem – na laně! Neváhejte a vyzkoušejte zážitek jako vystřižený z pevnosti Boyard!

Obsah balíčku: • Slanění uvnitř nebo vně 40 m vysoké Štramberské Trúby. Ke zdolání služby není zapotřebí zvláštní fyzické síly. Účastník se obleče do úvazku, nasadí si helmu, bude seznámen s vybavením (karabina, kyblík, lano), které během slanění bude používat. Dále bude seznámen se způsobem jištění a základními pravidly. Bezpečnost účastníka zajišťuje instruktor dalším jisticím lanem.

Tělesné předpoklady: Pro všechny zdravé lidi od 140 do 220 cm.

Celkový čas: Čas je závislý na počtu osob. 5–10 minut/osoba.

Počet účastníků: Počet účastníků není omezen.

Oblečení, vybavení: Sportovní a pohodlné oblečení, dle počasí.

Sezona, počasí: Celoročně, realizace služby není závislá na počasí.

Kdy objednávat: Doporučujeme 14 dní předem.

Lokalita: Štramberk.

PŘÍBOR

ZÁŽITKOVÉ NOVINY



AQUAZORBING

Aquazorbining, zorbing
Areál koupaliště Ricco
 Leoše Janáčka 923, 742 58 Příbor
 tel.: 777 100 007
 web: www.koupaliste.cz
 e-mail: koupaliste@ricco.cz
 2 bazény, večerní koupání, volejbal, nohejbal, dětský koutek, půjčovna sportovního nářadí, stolní tenis, plavecká škola, minigolf



BOWLING

Bowling „U Zlaté hvězdy“
 Míšecká 287, 742 58 Příbor
 tel.: 603 873 188, 4 dráhy, restaurace



CYKLOTURISTIKA

„Cyklisté vítání“
Rodný dům Sigmunda Freuda
 Zámečnická 117, 742 58 Příbor
 tel.: 556 722 200

„Cyklisté vítání“
Restaurace Mexico
 Frenštátská 166, 742 58 Příbor
 tel.: 556 725 831, 776 644 102 (Jaroslav Kabát)
 e-mail: mexico-pribor@quick.cz
 web: www.mexico-pribor.com

Cykloturistická trasa
„Hukvaldy–Kopřivnice–Příbor“
9,5 km, pro treková kola a MTB
 Trasa vedoucí z Příbora po lními cestami (asfalt a šotolina) kolem přehrady Větrkovice a od Mnišího na Hukvaldy.

Příborský okruh
 Trasa okruhu má celkem 10 km. Začíná u severozápadního rohu náměstí S. Freuda, v ulici U brány. Pokračuje směrem k parkovišti Penny-marketu. Tuto část je nejlépe překonat pěšky a nasednout na kolo až po přechodu komunikace. Dále trasa pokračuje jednosměrně ulicí Lidická do ulice Masarykovy. Na jejím konci, podjezdu pod silnicí E 642, opouští město a odbočuje k Prchalovu.

V přímém směru lze z tohoto místa po cca 500 metrech navázat na trasu KČT 6039 a okruh „Kravaňsko“.

Vyvýšená poloha Prchalova nabízí výhled na Příbor a celé panorama Beskyd. Po průjezdu osadou trasa opět klesá až k říčce Sedlnici. Za benzínovou pumpou se stáčí pod most a za ním vede po místní silničce k parkovišti před Boroveckými rybníky. V tomto místě naváže na trasu naučné stezky okolo Boroveckých rybníků a pokračuje po zpevněné silnici zpátky k Příboru, kam vstupuje ulicí Kpt. Jaroše. Okruh se krátce spojí s cyklotrasou

KČT 6039 (Rodištěm Sigmunda Freuda) a následně je vedena k železniční stanici. Po přechodu lávky přes Lubinu se napojuje na Radhošskou stezku z Ostravy do Frenštátu p. R., na novou cykloturistickou trasu Hukvaldy–Příbor a další trasy KČT. Trasa okruhu poté stoupá k farnímu kostelu Narození P. Marie, jehož silueta je logem celého okruhu. Závěr trasy tvoří opět průjezd náměstím Sigmunda Freuda.



FIT CENTRA

Fit centrum Příbor
 Štramberská 1361,
 742 58 Příbor
 tel.: 556 722 528, 556 722 092

Oddíl aerobiku Příbor
Drahomíra Sattková
 Štramberská 1361, 742 58 Příbor
 tel.: 556 722 092, 556 722 528,
 723 372 632



Příbor

Město Příbor je jedním z nejstarších měst severovýchodní Moravy. Má svou staletou historii. První písemná zmínka o městě pochází již z roku 1251. V minulých dobách bylo město zničeno požáry či zasaženo povodněmi. Dokázalo se ale vždy se svým osudem úspěšně poprat a dnes se pyšní svou zachovalou architekturou, za kterou bylo v roce 2005 odměněno Cenou za nejlepší Program regenerace Městské památkové rezervace.



Městský úřad Příbor
 Náměstí S. Freuda 19
 742 58 Příbor
 tel.: 556 455 455
 fax: 556 722 093
 e-mail: info@pribor-mesto.cz
 www.pribor-mesto.cz

Zajímavá je budova radnice, farní kostel Narození Panny Marie, barokní kostel Sv. Valentýna, bývalá Floristická kolej, dochované domy architekta Karlsedera nebo zrekonstruovaný rodný dům Sigmunda Freuda s expozicí s unikátním sluchátko-



vým průvodcem a karikaturami pana Vladimíra Jiránka.

Rodný dům Sigmunda Freuda



Tereza Sattková
Štrambereská 1360,
742 58 Příbor
tel.: 556 722 528, 724 963 164,
e-mail: tereza.sattkova@seznam.cz
www.pribor.cz/sport/aerobik

sportovního náradí, stolní tenis,
plavecká škola, minigolf

**PLÁŽOVÝ
VOLEJBAL**

Areál koupaliště Ricco
Leoše Janáčka 923,
742 58 Příbor
tel.: 777 100 007
web: www.koupaliste.cz
e-mail: koupaliste@ricco.cz
2 bazény, večerní koupání, volejbal,
nohejbal, dětský koutek, půjčovna
sportovního náradí, stolní tenis,
plavecká škola, minigolf

KONĚ A JÍZDÁRNÝ

Petr Michálek – „U Michálků“
Štrambereská 713,
742 58 Příbor
tel.: 604 336 587

**KOUPALIŠTĚ
A VODNÍ PLOCHY**

Areál koupaliště Ricco
Leoše Janáčka 923,
742 58 Příbor
tel.: 777 100 007
web: www.koupaliste.cz
e-mail: koupaliste@ricco.cz
2 bazény, večerní koupání, volejbal,
nohejbal, dětský koutek, půjčovna
sportovního náradí, stolní tenis,
plavecká škola, minigolf

SAUNY

Sportovní hala TJ Příbor
Štrambereská 1361,
742 58 Příbor
tel.: 556 722 092

SKATEPARKY

Skatepark
Na Kamenci, 742 58 Příbor
tel.: 556 725 111, 721 146 146

LEZECKÉ STĚNY

ZŠ Dukelská
Dukelská 1346, 742 58 Příbor
tel.: 556 722 011, 737 218 990

STŘELBA

Sportovní střelnice
9. května, 742 58 Příbor
tel.: 776 001 105, p. Pavel Poláček

MINIGOLF

Areál koupaliště Ricco
Leoše Janáčka 923, 742 58 Příbor
tel.: 777 100 007
web: www.koupaliste.cz
e-mail: koupaliste@ricco.cz
2 bazény, večerní koupání, volejbal,
nohejbal, dětský koutek, půjčovna

TENIS

Sportovní klub Tenis
Na Valše, 742 58 Příbor
tel.: 739 705 255, 556 722 879
web: www.pribor-mesto.cz

KULTURNÍ AKCE V PŘÍBOŘE V ROCE 2010

- 14. 2. Valentinská pouť**
10.–12. 9. Zahájení dnů EHD, třídní slavnost historického dědictví,
která zahájí dny EHD v celé České republice
6. 12. Tradiční vánoční čas – tradiční jarmark, Mikulášská jízda,
slavnostní rozsvícení vánočního stromu

Hvězdářský balíček zážitků

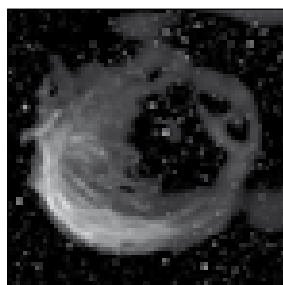

Pohled na noční oblohu plnou hvězd je možná to nejkrásnější, co můžeme v životě spatřit. Nemusíte být básníkem, aby vás okouzila jeho poetika. Valašské království pro vás připravilo pozorování vesmíru dalekohledem s odborným výkladem, aniž by jste museli navštívit hvězdárnu, či planetárium. Hvězdářský balíček zážitků, to je nečekané a originální zpestření rodinné oslavy či firemní akce.

Obsah balíčku: • Návštěva hvězdáře na vámi určeném místě • Poutavý a zasvěcený výklad o vesmíru • Pozorování oblohy hvězdářským dalekohledem • Cena pro maximální počet 10 osob. V případě větších skupin cena dle dohody • 1× dárkový balíček (Bavostopa VK, Pamětní list, Pas VK, Pohlednice VK, Samolepka VK, Tričko VK).

Tělesné předpokl.: Pro dospělé i děti.
Celkový čas: 2–3 hodiny.
Počet účastníků: Balíček je určen jak pro jednotlivce, tak pro skupiny. Maximální počet je 10 osob.

Oblečení: Jakýkoliv oděv odpovídající aktuálním klimatickým podmínkám. Pozorování oblohy probíhá venku, z tohoto důvodu doporučujeme zejména v zimních měsících teplé oblečení.

Sezona, počasí: Celoročně. Realizace této služby je přímo závislá na klimatických podmínkách. V případě špatného počasí nelze realizaci služby provést.

Kdy objednávat: Doporučujeme alespoň 3 týdny dopředu.
Lokalita: Příbor, Hukvaldy, Kopřivnice, Valašské Meziříčí nebo celé Valašské království

Kód balíčku: pro maximálně 10 osob: POH 001 002
Orientační cena: pro maximálně 10 osob: 3 895 Kč včetně DPH

Roztáhněte svá křídla – seznámení s paraglidingem



Přímo v terénu se pod vedením zkušených instruktorů teoreticky i prakticky seznámíte s paraglidingem. Navždy ve vás zůstane nezapomenutelný zážitek z vašeho prvního letu.

Obsah balíčku: • Jednodenní kurz paraglidingu • Přesun na kopec, seznámení s paraglidingem – zásady řízení křídla, zásady bezpečnosti, zkusíte si křídlo

nafouknout a poprvé se sami vznést • Dárkový balíček (Pamětní list, Pas VK, Pohlednice VK, Samolepka RWS, Vzducholetostopa)

Tělesné předpokl.: Klient musí přihlédnout ke svému aktuálnímu zdravotnímu stavu. Maximální váha klienta je 110 kg.

Celkový čas: 5 až 6 hodin.
Počet účastníků: Služba je určena pro 1 osobu. Po domluvě je možno přizpůsobit realizaci pro skupinu.

Oblečení: Větrovka, dlouhé kalhoty, pevné obuv.
Sezona, počasí: Od března do října. Službu lze provést pouze za příznivých povětrnostních podmínek.

Kdy objednávat: Doporučujeme 2 týdny dopředu.
Lokalita: Hukvaldy, Javorový, Kopřivnice, Kunčice pod Ondřejníkem, Rožnov pod Radhoštěm, Stráž, Valašské království, Vidče, Vlčovice.

Kód balíčku: pro 1 osobu: AKT 005 013
Orientační cena: pro 1 osobu: 2 330 Kč včetně DPH

„Přijďte ku nam. Proč? Bo je tu fajně!“

Karviná – fajne město

ZÁŽITKOVÉ NOVINY

NAŠE NEJ...

- Nejstarší jodobromové lázně Česka
- Minerální voda – prehistorické moře
- Unikát – poslední ze tří zámků (ještě ve 20. století se na území Karviné nacházely tři krásné zámky, zachoval se pouze empírový zámek Fryštát)
- Rarita – nejšikmější kostel v Česku
- Jedinečné projíždky v kočáře s pravidelným kalendářem jízd v Moravskoslezském kraji
- Nejkrásnější holky široko daleko (slavné trio karvinských krás – Miss ČR 2008 Zuzana Jandová, topmodelka Petra Němcová, Vicemiss ČR Radka Kocurová)

- Vicenásobní extraligoví mistři v házené
- Rodiště Dany Zátopkové, Šárky Kašpárkové, Radka Štěpánka

NABÍDKA PRO VÁS...

Lázně Darkov

www.darkov.cz

- Přírodní léčivý zdroj – vysoce kvalitní jodobromová solanka
- Komplexní léčebná rehabilitační péče, vynikající výsledky
- Oblíbené relaxační pobyty na míru, dárkové poukazy
- Moderní wellness centra pro veřejnost
- Polárium, bazény, sauny, masáže a další

Kostel sv. Petra z Alkantary „česká Pisa“

- Sklon od svislé osy 6,8°, na rovné ploše, a přece šikmo
- Pokles půdy pod kostelem 37 m
- Prohlídky s výkladem na objednávku



Zámek Fryštát

www.zamek-frystat.cz

- Prohlídky šlechtických interiérů ve 2 okruzích
- Stálá expozice Národní galerie Praha
- Provádění v dobových kostýmech
- Nostalgické kočárové jízdy v zámeckém parku
- Komorní koncerty a občanské obřady



Foto: Š. Špic, archív města Karviná

Balíčky zážitků pro všechny smysly, www.balickyzazitku.cz – hledej „Karviná“

Vyklotrasy fajnym městem tematické trasy Karvinou a okolím

NOVINKY, PŘIPRAVUJEME...

- Karvinská zážitková univerzita
- Nové balíčky zážitků
- Turistická známka šikmého kostela
- Zařazení do projektu „Báječná místa a aktivity“
- Golf Lipiny (OKD, Karviná, předpokládané otevření r. 2010)

ZAJÍMAVOSTI V OKOLÍ

- DinoPark Ostrava (provoz od VII/2009, obec Doubrava, Karvinsko)
- Archeopark (Chotěbuz u Karviné, viz www.muzeumct.cz)

Více na www.karvina.cz (v sekci město a čím město žije) nebo v informačním centru: tel.: +420 596 318 620 e-mail: micka@rkka.cz



Foto: Š. Špic, archív města Karviná



AKTIVITY V KARVINĚ



BADMINTON

Sportovní hala STaRS

K. Šliwky 783/2a,
733 01 Karviná-Fryštát
tel.: 596 342 131–4, 596 324 492,
web: www.stars-karvina.cz
e-mail: stars@stars-karvina.cz

ZŠ Dělnická

Sokolovská 1758, 735 06
Karviná-Nové Město
tel.: 736 188 333
web: www.zs-delnicka.cz,
e-mail: sport@zs-delnicka.cz



BOWLING

Bowling

Jaroslava Vrchlického 758, 735 06
Karviná-Nové Město
tel.: 596 318 070

Bowling

Einsteinova 2867, 733 01 Karviná-

-Hranice, tel.: 596 338 337
bowling, solná jeskyně

Bowling Club

U Lesa 762, 734 01 Karviná-Ráj
tel.: 596 324 080

BOWLING BAR

Sportovní 898/4, Karviná-Nové
Město, v areálu stadionu Kovona
tel.: 603 929 457



CYKLOTURISTIKA

Karviná a okolí

Karvinou vede směrem od Těrlicka přes Stonavu po silnici č. III/4687 cykloturistická trasa č. 6097. Na území města trasa odbočí vlevo na ul. Svornosti a vede k darkovskému mostu Sokolovských hrdinů, pak kolem Lázní Darkov, zámeckého parku a centra (Masarykovo nám.), odbočuje vpravo na Poštovní, dále po ulicích Rudé armády a Žižkova, přes kruhový objezd, míjí Rehabilitační sanatorium Lázní Darkov,



odbočuje na ul. Mickiewiczovu, a to dvěma směry. Trasa č. 6097 vede vlevo na Petrovice až k hraničnímu přechodu do Polska. Vpravo se odděluje trasa č. 6110, která vede přes Mickiewiczovu, Borovského, U Farny a Polskou ulici do Polska přes přechod (na území města) pro malý pohraniční styk a přes turistický přechod. Nové tematické Cyklotrasy „fajnym“ městem aneb poznáváme Karvinou a okolí zahrnují 5 cyklotras s průvodcem. Cyklotrasy jsou tematicky směřovány k třem základním skupinám – dětem, sportovcům a turistům. Tři trasy jsou vedeny městem a nejbližším okolím a dvě jsou koncipovány buď pro náročnější cyklisty (jedna vede až do Beskyd), nebo pro zájemce o poznání příhraničního regionu (trasa vede do Polska).

Tyto cyklotrasy nejsou značeny v terénu orientačním dopravním značením. Jejich cílem je možnost zastavení u různých památek a zajímavostí. Základem pro orientaci cyklistů bude cykloprůvodce s mapkou a podrobným popisem trasy. Někde dojde i k navázání na existující značené trasy KČT. Zajímavostí jsou dvě dětské trasy. Dětská trasa mini je věnována menším dětem v doprovodu rodičů a je v maximální délce vedena mimo veřejné komunikace, tj. po stezkách pro cyklisty nebo kombinovaných stezkách pro cyklisty a pěší, případně po stezkách s provozem koňského povozu. Dětská trasa maxi je určena starším dětem a mládeži, avšak zde už cyklisti pojedou poněkud náročnějším terénem podél břehu Olše.



FIT CENTRA

Fit Sport Klapka

Hrnčířská 43/7, Karviná-Fryštát
tel.: 774 238 111, 596 311 825
www.sportklapka.cz

Fitcentrum Aréna

Haškova 643, 734 01 Karviná-Ráj
tel.: 732 381 701, solárium, sauna

Centrum tvarování postavy Fénix

Masarykovo náměstí 2457, 733 01
Karviná-Fryštát, tel.: 739 299 448
www.fenixkarvina.cz

Sportovní hala STaRS

K. Šliwky 783/2a, 733 01 Karviná-
Fryštát, web: www.stars-karvina.cz
tel.: 596 342 131–4, 596 324 492
e-mail: stars@stars-karvina.cz

Fit Sport Klapka

Hrnčířská 43/7
Karviná-Fryštát
tel.: 774 238 111, 596 311 825
www.sportklapka.cz



GOLF

Cvičné greeny, Hotel Dakol,

Petrovice u Karviné 153
tel.: 596 361 914



INLINE BRUSLENÍ

Sportovní hala STaRS

K. Šliwky 783/2a,
733 01 Karviná-Fryštát
web: www.stars-karvina.cz
tel.: 596 342 131–4, 596 324 492
e-mail: stars@stars-karvina.cz



Statutární město Karviná se nachází na severovýchodě České republiky, přímo u hranice s Polskem. Od Ostravy je vzdáleno necelých 30 km. Karviná, o níž se první zmínky datují již k roku 1268, je dnes moderním a příjemným městem, které má svým návštěvníkům co nabídnout. Kromě toho, že je městem lázeňským, je zároveň městem s bohatou historií a městem univerzitním. Lázně Darkov zde mají již 140 letou tradici. S vynikajícími výsledky léčí především poruchy pohybového ústrojí, neurologické indikace, poúrazové a pooperační stavy. Nejen pro lázeňské pacienty jsou k dispozici četné možnosti aktivního využití volného času ve zdejších kulturních a sportovních zařízeních, návštěvníci mohou také využít některý z nabízených výletních tipů (procházky přílehlými parky, výlety do okolních Beskyd, taneční večery, proměnné koncerty, tenisové kurty, stolní tenis, půjčovna kol, minigolf, posilovna, bazén, sauna, kavárny, promítání filmů, knihovna, kulečník).

Většina památek města je soustředěna v městské památkové zóně. Nejvýznamnější památkou a zároveň turistickou atrakcí je zámek Fryštát, nacházející se přímo v historickém centru města. Kromě klasických prohlídkových tras s průvodkyněmi v dobových kostýmech zde lze zhlédnout stálou expozici Národní galerie Praha. K výjimečným přírodním pokladům města náleží zámecký park, ve kterém se dochovala řada vzácných druhů dřevin a který přispívá k oddechu a dobré pohodě všech návštěvníků.

Karviná se může pochlubit také několika nej... V knize českých rekordů je zařazen kostel sv. Petra z Alkantary jako nejšikmější kostel v České republice, Regionální knihovna získala prestižní ocenění Evropská knihovna 2000 a karvinští házenkáři jsou vícenásobnými mistry ČR. Mezi tradiční akce patří Velikonoční jarmark, Dny Karviné (červen), Karviná cup (srpen), Knižní jarmark a Hornické slavnosti (září), Vánoční strom (prosinec). Další informace se dozvíte v Městském informačním centru, tel.: 596 318 620 nebo na www.karvina.cz, www.zamek-frystat.cz.





Foto: D. Šmobar



KONĚ A JÍZDÁRNÝ

Jezdecký klub Dvůr Olšiny
Olšiny 59, 735 05 Karviná-Staré Město, tel.: 777 336 338

Jiří Poloch – HOPO
Borovského 290/62a,
734 01 Karviná-Ráj
tel.: 603 737 826, vyjížďky na koni



KOUPALIŠTĚ A VODNÍ PLOCHY

Letní koupaliště
ul. Havířská 1783, 735 06 Karviná--Nové Město, tel.: 596 312 172
web: www.stars-karvina.cz
e-mail: cervena@stars-karvina.cz
plážový volejbal, individuální míčové hry, badminton, stolní tenis



KRYTÉ BAZÉNY

Krytý plavecký bazén
Leonovova 1797, 733 01 Karviná--Hranice, tel.: 596 311 076
web: www.stars-karvina.cz
e-mail: cervena@stars-karvina.cz

Lázně Darkov, Rehabilitační sanatorium, Svět vitality
Čsl. armády 2954,
733 12 Karviná-Hranice
tel.: 596 372 336
e-mail: svetvitality@darkov.cz
rehabilitační a jodobromový bazén, sauna, whirlpools, kryokomora

Lázně Darkov, Léčebna Darkov, Centrum regenerace
Lázeňská 48, 735 03 Karviná-Lázně Darkov, tel.: 596 376 777
e-mail: regenerace@darkov.cz
bazén, whirlpool



LETNÍ STADIONY

Sportovní areál ZŠ Dělnická
Sokolovská 1758/1, 735 06 Karviná--Nové Město, tel.: 736 188 333
www.zs-delnicka.cz
e-mail: sport@zs-delnicka.cz
Stadion Kovona
Fotbalové minihřiště s umělým travnatým povrchem
ul. Sportovní, 735 06 Karviná--Nové Město
p. Hort – tel. 603 463 132

Městský stadion
ul. U Hřiště, 734 01 Karviná-Ráj
tel.: 596 311 354, 737 084 888
e-mail: mfk.karvina@seznam.cz
http://mfkkarvina.cz

Stadion ČSA
Svatopluka Čecha, 735 06 Karviná--Nové Město, přípravná utkání, pronájem veřejnosti
e-mail: mfk.karvina@seznam.cz
http://mfkkarvina.cz

Stadion Bažantnice
U Bažantnice, 735 06 Karviná--Nové Město
e-mail: mfk.karvina@seznam.cz
http://mfkkarvina.cz



MINIGOLF

Minigolf
733 01 Karviná-Hranice
tel.: 596 372 231
park za Rehabilitačním sanatoriem v Karviné-Hranicích



MOTOKÁRY

Půjčovna motokár
za hypermarketem Tesco, p. Ferenc,
734 01 Karviná, tel.: 605 202 055
provoz 1. 5.–30. 9.



Foto: D. Šmobar



PAINTBALL

Paintball
Informace a rezervace:
tel.: 732 273 560, 604 414 851
Zodpovědná osoba: Jan Duda
e-mail: info@PaintballElite.cz
Lokalita: Karviná Mizerov, vojenský výcvikový areál



PLÁŽOVÝ VOLEJBAL

ZŠ Dělnická
Sokolovská 1758,
735 06 Karviná--Nové Město
tel.: 736 188 333
web: www.zs-delnicka.cz
e-mail: sport@zs-delnicka.cz
také plážová kopaná

Letní koupaliště
ul. Havířská 1783,
735 06 Karviná--Nové Město
tel.: 596 312 172
web: www.stars-karvina.cz
e-mail: cervena@stars-karvina.cz



POVOZNICTVÍ

Jezdecký klub Dvůr Olšiny
Olšiny 59, 735 05 Karviná-Staré Město, tel.: 777 336 338



RYBOLOV

Rybářské lístky
Odbor životního prostředí Magistrátu města Karviné, ul. Zakladatelská 947, Karviná--Nové Město
tel.: 596 389 645

Rybářské povolenky, Český rybářský svaz, místní organizace Karviná, Petrovice u Karviné č. p. 648, tel.: 552 302 840



Foto: D. Šmobar

e-mail: rybarikarvina@centrum.cz
Na základě vydaného rybářského lístku OŽP Magistrátu města Karviné je vydána povolenka Českým rybářským svazem a pak je možný lov ryb na těchto rybnících a úsecích řek:

Řeka Stonávka: Stonávka 1 P (pstruhové pásmo): MO Karviná – od mostu v Solci (přejezd na Důl Darkov) až k tělesu hráze údolní nádrže Těrlicko.

Stonávka 1 (mimopstruhové): MO Karviná--Přítok Olše--od ústí do Olše až po most v Solci (přejezd na Důl Darkov).

Stonávka 1A: MO Karviná, revír tvoří: Bartečkovy rybníky, Pod farou, park Z. Nejedlého, důlní propadliny v Lipinách v k. ú. Darkov, Dolany a potok Karvinka včetně přilehlých tůň.

Řeka Olše: Olše 2: MO Karviná – Přítok Odry – od ústí řeky Petrůvky po jez nad silnicí Karviná--Český Těšín mimo Petrůvku a Stonávku.

Olše 2 A: MO Karviná – revír tvoří slepé rameno Olšák v k. ú. Koukolná.

Olše 3: MO Karviná – Přítok Odry – od jezu nad silnicí Karviná--Český Těšín až k jezu v Podoboře.

Olše 3A: MO Karviná, revír tvoří: nádrž Větrov v k. ú. Závada nad Olší, pískovna v Karviné-Mizerově a odstavné rameno v parku B. Němcové v Karviné-Fryštátě. U nádrže Větrov je zakázáno stání motorových vozidel na všech příjezdových cestách k nádrži. Rovněž jízda motorovými vozidly po hrázi nádrže je zakázána.

Louky 1 A: MO Karviná – rybářský revír tvoří důlní propadlina v k. ú. Louky nad Olší.

Řeka Petruvka: Petruvka 1: Přítok Olše-Odry – od ústí do Olše v Závadě až ke státní hranici v Dolních Marklovicích. Platí ustanovení pro lov ryb v tocích, které tvoří státní hranici.

Petruvka 1 A: revír tvoří Petrovy nádrže č. 2–4 v k. ú. Prstná.

Ve všech rybářských revírech jsou v určitém ročním období hájeny jednotlivé druhy ryb.

Denní doby lovu ryb v pstruhovém rybářském revíru jsou: leden–únor od 7.00 do 17.00 h., březen od 6.00 do 18.00 h., duben od 6.00 do 20.00 h., květen od 6.00 do 21.00 h., červen–červenec od 5.00 do 22.00 h., srpen od 6.00 do 22.00 h., září od 7.00 do 20.00 h., říjen od 7.00 do 19.00 h., listopad–prosinec od 7.00 do 17.00 h.

Denní doby lovu ryb v mimopstruhovém rybářském revíru jsou: leden–únor a listopad–prosinec od 7.00 do 18.00 h., březen od 5.00 do 21.00 h, duben, září a říjen od 6.00 do 22.00 h., květen–srpen od 4.00 do 24.00 h.

SAUNY

Lázně Darkov, Rehabilitační sanatorium, Svět vitality

Čsl. armády 2954, 733 12 Karviná-Hranice, tel.: 596 372 336

e-mail: svetvitality@darkov.cz
rehabilitační a jodobromový bazén, sauna, whirlpooly

Fitcentrum Aréna

Haškova 643, 734 01 Karviná-Ráj
tel.: 732 381 701, solárium, sauna

Sauna Oáza

ul. K. Šliwky 53, 733 01 Karviná-Fryštát, tel.: 596 312 263, solárium, restaurace, sauna otevřená denně

Sportovní hala STaRS

K. Šliwky 783/2a, 733 01 Karviná-Fryštát, tel.: 596 342 131–4, 596 324 492, fax: 596 312 279
web: www.stars-karvina.cz
e-mail: stars@stars-karvina.cz

SKATEPARKY

U RAMPA

Leonovova 1797, 733 01 Karviná-Hranice, tel.: 596 311 076

web: www.stars-karvina.cz
e-mail: cervena@stars-karvina.cz

SOLNÉ JESKYNĚ

Einsteinova 2867,
733 01 Karviná-Hranice
tel.: 596 338 337
bowling, solná jeskyně

SPINNING

Sportovní hala STaRS

K. Šliwky 783/2a, 733 01 Karviná-Fryštát, tel.: 596 342 131–4, 596 324 492, fax: 596 312 279
web: www.stars-karvina.cz
e-mail: stars@stars-karvina.cz

Fit Sport Klapka

Hrnčířská 43/7, Karviná-Fryštát
tel.: 774 238 111, 596 311 825
www.sportklapka.cz

SQUASH

Sportovní hala STaRS

K. Šliwky 783/2a, 733 01 Karviná-Fryštát, tel.: 596 342 131–4, 596 324 492, fax: 596 312 279
web: www.stars-karvina.cz
e-mail: stars@stars-karvina.cz

STOLNÍ TENIS

Krajské středisko volného času Juventus

U Bažantnice 1794,
735 06 Karviná-Nové Město
tel.: 596 311 530, 596 311 064
web: www.juventus.cz
e-mail: ksvc@juventus.cz

STŘELBA

Sportovně střelecký klub KOVONA Karviná



Sportovní areál Kovona Karviná, Sportovní, 735 06 Karviná-Nové Město, tel.: 736 609 545 – pan K. Karzel, web: www.ssk-kovona.cz
e-mail: karel.karzel@post.cz, info@ssk-kovona.cz

web: www.tomsoftware.net/avzo
e-mail: avzo2zo@quick.cz

TENIS

Kurty za Rehabilitačním sanatoriem

733 01 Karviná-Hranice
tel.: 596 372 231

Lázeňský park Lázní Darkov

735 03 Karviná-Lázně Darkov
tel.: 596 316 565

Sportovní areál Kovona Karviná

Sportovní,
735 06 Karviná-Nové Město
tel.: 603 463 132
futsal, floorbal, fotbal

Sportovní hala STaRS

K. Šliwky 783/2a,
733 01 Karviná-Fryštát
tel.: 596 342 131–4,
596 324 492
fax: 596 312 279
web: www.stars-karvina.cz
e-mail: stars@stars-karvina.cz

Tennis Club Karviná

Městský stadion, U Hřiště,
734 01 Karviná-Ráj
tel.: 737 084 888
provoz: 1. 5.–30. 9.

ZIMNÍ STADIONY

Sportovní hala STaRS

K. Šliwky 783/2a,
733 01 Karviná-Fryštát
tel.: 596 342 131–4,
596 324 492
fax: 596 312 279
web: www.stars-karvina.cz
e-mail: stars@stars-karvina.cz



KULTURNÍ AKCE V KARVINÉ DO 30. ČERVNA 2010

- do 31. 3. Výstava Slované aneb jak žili naši předkové. Muzeum Těšínska – Interklub, Karviná-Fryštát
1. 1.–30. 6. Výstava K tabuli, prosím! – z historie karvinského školství. Výstavní síň Okresního archivu v Karviné, Karviná-Fryštát
1. 1.–10. 2. Hra barev smaltu a hedvábí – smaltované šperky a obrazy manželů Dankových, malované hedvábí paní Marie Vrecenkové. Foyer Státního okresního archivu Karviná
2. 1. 15.30 h Novoroční koncert – sbor Kopřivnice. Lázně Darkov, Společenský dům Lázní Darkov
2. 1. 15.30 h Novoroční koncert – sbor Kopřivnice. Lázně Darkov-Rehabilitační sanatorium Lázní Darkov
6. 1.–7. 2. Výstava Antonín Kroča – obrazy, kresby. Zámecká galerie Chagall, objekt zámku Fryštát
7. 1. Výstava Romana Taszková a Walter Taszek. Výstavní síň Základní umělecké školy B. Smetany v Karviné
11. 1. Večer pro dva smyčce – Jan Škrdlík (violoncello), Kateřina Schwarzová (viola da gamba), koncert. Zámek Fryštát
12. 1.–24. 2. Karvinský salón – VII. ročník skupinové výstavy. Městský dům kultury
20. 1.–3. 3. (vernisaž 20. 1. v 17.00 h) Výstava Vysoké podpatky, Vladivojna La Chia – obrazy. Galerie Pod věží, objekt MIC
10. 2.–14. 3. Výstava Jan Souček – grafika. Zámecká galerie Chagall
11. 2. Koncert dechového oddělení ZUŠ B. Smetany v Karviné na Zámku Fryštát
17. 2.–9. 4. Zámecká sídla na Těšínsku – výstava fotografií a reprodukcí historických pohlednic. Foyer Státního okresního archivu
20. 2. Wolkerův Prostějov – oblastní kolo celostátní soutěže v uměleckém přednesu. Městský dům kultury Karviná
25. 2. Koncert klavírního oddělení ZUŠ B. Smetany v Karviné. Koncertní sál ZUŠ B. Smetany v Karviné
27. 2. Ondřej Havelka a Melody Makers – koncert. Městský DK
10. 3.–14. 4. (vernisaž 10. 3. v 17.00 h) Výstava Proměny vlákna – Iva Damborská – textilní tvorba. Galerie Pod věží, objekt MIC
- 12.–13. 3. Dny irské kultury – koncerty, filmy, besedy, výstavy, soutěže. Městský dům kultury Karviná, restaurace U Štěrbý
13. 3. Irská taneční show – účinkuje taneční skupina Rinceoiri. Městský dům kultury Karviná
16. 3. 16.30 h Zpěváci na zámku poprvé, koncert, účinkují žáci pěveckého oddělení ZUŠ. Zámek Fryštát
16. 3. 19.00 h Zpěváci na zámku podruhé, koncert, účinkují žáci pěveckého oddělení ZUŠ. Zámek Fryštát
17. 3.–18. 4. Výstava Cesty za grafickým uměním – grafická tvorba z pohledu jednotlivých grafických technik doplněna o ukázky grafických nástrojů. Zámecká galerie Chagall
- 20.–21. 3. Cesta k harmonii – 12. ročník esoterického festivalu. Městský dům kultury Karviná
23. 3. Koncert mladých umělců, účinkují absolventi ZUŠ B. Smetany v Karviné, nyní studenti konzervatoří, vysokých škol s uměleckým zaměřením. Koncertní sál ZUŠ B. Smetany
24. 3. Slavní muži Almy Mahler – účinkují: Andrea Kalivodová, Kristina Kasíková, Valerie Zawadská, koncert. Zámek Fryštát
25. 3. Koncert klavírního oddělení ZUŠ B. Smetany v Karviné. Zámek Fryštát, Masarykovo náměstí, Karviná-Fryštát
- 27.–28. 3. Wolkerův Prostějov – krajské kolo celostátní soutěže v uměleckém přednesu. Městský dům kultury Karviná
30. 3. Koncert smyčcového oddělení ZUŠ B. Smetany v Karviné na Zámku Fryštát
31. 3. Jaro přišlo k nám – regionální kolo soutěžní přehlídky dětských zpěváčků. Městský dům kultury Karviná
1. 4. Velikonoční jarmark – jarmark s ukázkami historických řemesel a prodejem velikonočních výrobků. Masarykovo náměstí v Karviné-Fryštátě
13. 4.–30. 6. Výstava Amoniti – obyvatelé dávných moří, výstava zkamenělin. Výstavní síň Muzea Těšínska
15. 4. 17.30 h Jarní koncert přípravných sborů, účinkují Permoníček Mladší a Permoníček Starší. Koncertní sál ZUŠ B. Smetany
15. 4.–14. 5. Tvorba fotoklubu Orlová – výstava fotografií. Foyer Státního okresního archivu Karviná, Karviná-Fryštát
16. 4. 20.00–21.30 h Strašidelný park u Zámku v Karviné – zábavný program pro děti. Park Boženy Němcové
21. 4.–16. 5. Výstava To nejlepší pro Karvinou – výstava uměleckých děl středoevropských umělců. Zámecká galerie Chagall
21. 4.–26. 5. (vernisaž 21. 4. v 17.00 h) Výstava Dědictví budoucích generací – Ladislav Brunton – obrazy, portréty. Galerie Pod věží, objekt Městského IC
22. 4. 17.30 h Jarní koncert, účinkují Přípravný sbor Permoník, Sbor přátel zpěvu, sbor Gymnázia v Karviné – VOICES. Koncertní sál ZUŠ B. Smetany v Karviné
24. 4. 16.00 h Slavnostní koncert – 100. výročí vzniku sborového zpěvu v Darkově. Městský dům kultury Karviná
25. 4. 14.00–19.00 h Den Země, ekologická akce k oslavě Mezinárodního dne Země. Park B. Němcové v Karviné-Fryštátě
27. 4. Slavnostní koncert žáků ZUŠ B. Smetany v Karviné v Městském domě kultury.
- 29.–30. 4. Konfrontace – VI. ročník soutěžní přehlídky ve hře na elektronické klávesové nástroje. Koncertní sál ZUŠ B. Smetany
30. 4. Mario Ciferri – varhanní koncert. Kostel sv. Petra z Alkantary
1. 5. Nástrahy velkoměsta – 3. ročník tematické hry pro rodinné týmy. Karviná
4. 5.–30. 6. Výstava Krojované panenky – výstava krojovaných panenek Lidové tvorby Uherský Brod. Městský dům kultury Karviná
11. 5. Jarní koncert – účinkují žáci přípravné hudební výchovy. Koncertní sál ZUŠ B. Smetany v Karviné
15. 5. Otevírání pramenů – zahájení lázeňské sezony. Masarykovo náměstí v Karviné-Fryštátě
15. 5. Baví se celá rodina – zábavná akce pro všechny k příležitosti Mezinárodního dne rodiny. Masarykovo náměstí
18. 5. Koncert klavírního oddělení ZUŠ B. Smetany v Karviné. Koncertní sál ZUŠ B. Smetany v Karviné
19. 5.–27. 6. Výstava Kristian Kodet – výstava z malířské a grafické tvorby známého českého malíře. Zámecká galerie Chagall
20. 5.–30. 6. Karviná virtuální – prezentace spolupráce karvinského archivu a OPF Slezské univerzity v Opavě při vytváření 3D modelů budov. Foyer Státního okresního archivu Karviná
20. 5. Koncert akordeonového oddělení ZUŠ B. Smetany v Karviné na Zámku Fryštát
- 20.–23. 5. XV. ročník mezinárodního festivalu Ostrovy hudby. Karviná
25. 5. Hraje a zpívá celá rodina. Koncertní sál ZUŠ B. Smetany
29. 5. 14.00–17.00 h Vyhrát může každý aneb netradiční sportování v parku – pro děti do 12 let. Park Boženy Němcové
3. 6. 11. Karvinský romský festival 2010 – Mezinárodní festival písní a tanců romských sborů. Park Boženy Němcové
5. 6. Prolínání kultur aneb známe se navzájem – festival národnostních menšin. Masarykovo náměstí v Karviné-Fryštátě
5. 6. Divocí koně – účinkuje Balet Praha – Pražský komorní balet Pavla Šmoka. Městský dům kultury Karviná
6. 6. 10.00–17.00 h Den dětí – kulturní program, atrakce pro děti, pohádkový les, freestyle, parkour, koničci, rc modely a další. Lázeňský park, Karviná-Lázně Darkov
12. 6. Valíme se Karvinou – 5. ročník soutěžní hry pro dvojice včetně her pro rodiče s dětmi a kulturního programu. Karviná
- 18.–19. 6. Dny Karviné, Divadelní festival, Moravský vrabec – tradiční celoměstské oslavy s bohatým kulturním a sportovním programem, jarmarečním prodejem a atrakcemi. Masarykovo náměstí, park Boženy Němcové a okolí restaurace Oáza
27. 6. 15.30 h Wianki – slavnost dle starých lidových slovanských zvyků spojena s průvodem k řece Olši. Zahrada MS PZKO, Karviná-Lázně Darkov

Areál hradu Štramberk

vítejte 365 dní



Objevte hrad Štramberk – 1. strážní hrad Valašského království.
Hrad Štramberk stojí na skalnatém vrcholu tzv. Zámeckého kopce tvoří výraznou dominantu nejen malebného městečka Štramberk, nad jehož severozápadním okrajem historického centra se tyčí, ale celé Lašské brány Beskyd.

místo pro vašich 7 smyslů...

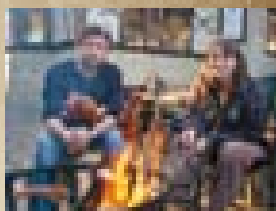

Udělejte si pěkný den a přijďte si k nám odpočinout, posedět u ohně, opéct si špekáček nebo se jen tak pokochat překrásným západem slunce...

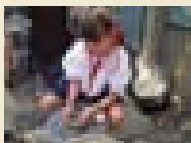
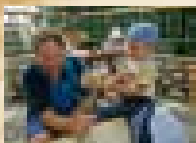

OTEVÍRACÍ DOBA TRÚBY	365 DNÍ V ROCE
květen–září denně	9.00–19.00 h.*
duben a říjen denně	9.00–17.00 h.*
listopad–březen denně	10.00–16.00 h.*

*v případě pěkného počasí a zájmu návštěvníků je otevřeno dle potřeby.

V areálu hradu vám nabízíme příjemné posezení a občerstvení: v Jaroňkově útulně nebo v chatě Dr. Hrstky a její Dřevjance na hradbách...

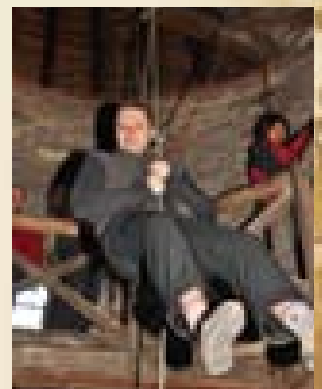

- Netradiční prohlídky hradu;
- Organizaci kulturních, zábavných, společenských či firemních akcí;
- Pronájem areálu, prostor Trúby a Chaty Dr. Hrstky pro vaše akce a oslavy;
- Bezdrátový internet zdarma;
- Deskové hry – šachy, Člověče, nezlob se! a další;
- Svatební obřady.



Štramberká Trúba
Kopec 77, 742 66 Štramberk
tel.: +420 774 668 045
e-mail: truba@valasske-kralovstvi.cz
web: www.stramberskatruba.cz
GPS: N: 49°35'32.29", E:18°6'58.31"

Chata Dr. Hrstky
Informace/rezervace: +420 777 663 474
chatahrstka@valasske-kralovstvi.cz

Partneři:



GE Money Bank

Lašská brána Beskyd

R. JELÍNEK



Úvod do Zážitkové univerzity a Zážitkové školy a často kladené zbytečné otázky (FAUQ – Frequently Asked Useless Questions)

Projekt Zážitkové univerzity a Zážitkové školy se zrodil kdysi dávno v moudrých hlavách několika neznámých valašských učenců a profesorů. Záštitu nad projektem převzala slavná Valašská královská univerzita z Valmezu ☺, která je také často zdrojem našich nápadů a inspirace. A co to tedy ta „Zážitková univerzita a škola“ vlastně je? Chtěli bychom, aby se pro vás stala jakousi motivační, komunikační, poznávací a vzdělávací platformou, prostřednictvím které každý z vás může lépe a zajímavěji objevovat nejen své oblíbené aktivity a místa, sám sebe, ale také se přitom pobavit, zasoutěžit si a vzdělat se! Věříme, že se vám všem dospělým i dětem bude studium líbit, bavit vás a že si ho spolu opravdu všichni užijeme!

Tož vzhůru do toho!

TH

Jak se ke studiu přihlásit?

Ke studiu na škole či na univerzitě se přihlásíte tak, že si nejprve na některém z lepších a vybraných míst (většinou to jsou provozovatelé aktivit, vybrané hotely, IC, CK apod.) nebo v našich kancelářích či na webových stránkách www.zazitkovauniverzita.cz koupíte studijní sadu, která se skládá ze studentského průkazu, indexu vybrané fakulty a průvodce studiem nebo žákovské knížky a průvodce studiem. To však není vše. Pokud se ke studiu nezaregistrujete na univerzitních stránkách, můžete sice studovat sobě pro radost, ale vaše studium nikam nepovede a nebudete moci za své zápočty získat žádné tituly, bonusy, ceny apod. Kdo z vás to se studiem myslí opravdu vážně, musí se na www.zazitkovauniverzita.cz registrovat. Podrobněji je postup registrace popsán přímo na stránkách.

K čemu jsou všechny ty „papíry“ (myslen studijní průkaz, indexy, průvodce)?

Studentský průkaz

Studentský průkaz by vás měl jako „studenta“ pobavit, ale později s platnou roční známkou bude sloužit i jako doklad o „studiu“, se kterým budete moci čerpat různé bonusy a slevy apod.

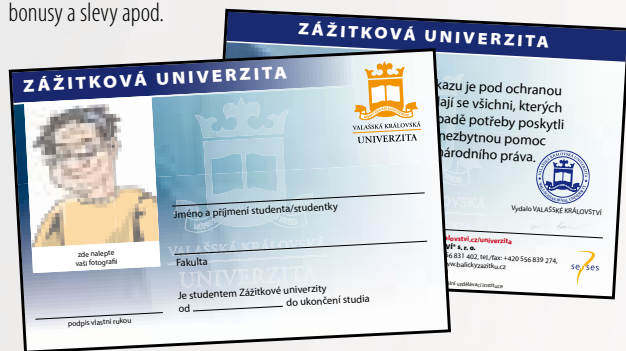

Index ke studiu na fakultě XY nebo žákovská knížka

Tyto „doklady“ budete spolu s průvodcem potřebovat asi nejvíce. Svůj index bude mít postupně každá fakulta. Studovat zatím můžete tyto fakulty a školy:

- **Fakultu aktivit a zážitků** – je zaměřena na „studium“ – poznávání aktivit (např. lanové aktivity, jízdu na koni, paragliding, zimní aktivity...)
- **Zážitkovou školu** – zahrnuje v sobě všechna možná témata k poznávání – aktivity, historii, přírodu apod., ale je zaměřena na rodiče s dětmi a školy. Ke studiu na Zážitkové škole slouží žákovská knížka.
- **Fakultu pálení a slivovicových věd** – studovat mohou pouze osoby starší 18 let a studium probíhá jen organizovaně! Fakulta je zaměřena na „studium“ ovocných destilátů z Valašského království a patří mezi studenty k nejoblíbenějším.
- **Fakultu historických a přírodních věd** – je zaměřena na „výuku“ – poznávání muzeí, galerií, expozic apod.



Připravujeme:

- **Fakultu gastronomickou** – je zaměřena na „výuku“ – poznávání místní gastronomie, krajových pokrmů a specialit.
- **Fakultu kulturních a múzických věd** – je zaměřena na „výuku“ – poznávání kulturních akcí, programů, hudebních festivalů apod.

Vyzkoušet bez indexu můžete

Experimentální studium – zahrnuje specifické druhy studia, typické pro konkrétní partnerské regiony či zájmové skupiny nebo jen nápadité programy. Jedná se např. o Fakultu pastevečtví, Fakultu lékařskou, Fakultu letečtví a kosmonautiky, Fakultu pohřební apod.



Průvodce Zážitkovou univerzitou a Zážitkovou školou

Vydáváme tištěného průvodce. V elektronické podobě je součástí webových stránek univerzity.

Průvodce obsahuje zejména:

- Informace o tom jak se stát studentem či žákem Zážitkové univerzity a Zážitkové školy a o všech možnostech našeho nezvyklého studia;
- Přehled existujících fakult a jejich studijních předmětů;
- Seznam studijních míst a kampusů;
- Studijní tipy, náměty na hry pro děti i dospělé.

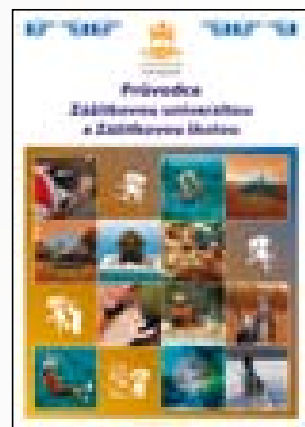

Co to teda jsou ta studijní místa a kampusy?

Jsou to poskytovatelé služeb (aktivit, provozovatelé muzeí, galerií apod.), u kterých bude probíhat vaše „studium“. Jsou označeni buď jako „studijní místo“ (v případě jedné aktivity – studijního předmětu) nebo pokud se jedná například o místo se zázemím více aktivit a kde je možné získat několik zápočtů (např. hotel s rekreačním zázemím), má toto místo označení „kampus“. Všechna tato místa jsou součástí elektronického a průběžně i tištěného průvodce.



Studijní místa a kampusy jsou označeny těmito symboly. Naleznete je nejčastěji ve formě nálepek na dveřích nebo formou banneru či odkazu na webových stránkách."



Kdo jsou profesori a zaměstnanci ZU a ZŠ?

Profesori ZU a ZŠ jsou zpravidla provozovatelé jednotlivých aktivit. Mohou to být však i různé významné osobnosti v oblasti cestovního ruchu, cestování, zážitkové pedagogiky nebo i historické postavy a osobnosti, které se významně zasloužily o rozvoj oblasti, kterou jste se rozhodli studovat. Tam, kde zrovna nemáme fotografii nebo ještě nevíme, kdo přesně bude předmět vyučovat, zaskakují naši univerzální profesori – Kryšpína Pagáčová a Metoděj Pazúr. Řadoví zaměstnanci Univerzity (školník, topič apod.), jsou sestaveni z lidí, kteří se starají o chod celého projektu.



dipl. profesor
Kryšpína Pagáčová



dipl. profesor
Metoděj Pazúr

Ceny & odměny & bonusy & slevy

Co vás „studenty a žáky“ bude motivovat k tomu, abyste produkt využívali? Bude to zejména:

- Informační hodnota „studijní sady“, která bude obsahovat řadu praktických informací, vybraných pro vaši konkrétní zájmovou skupinu. Jedna se zejména o „Průvodce ZU a ZŠ“.
- Forma zprostředkování informací a aktivit formou Zážitkové školy a Zážitkové univerzity je nápaditá a věříme, že bude mít tzv. „šmrnc“ a bude vás bavit.
- Soutěž – sbírání zápočtů. Pro některé z vás půjde jen o soutěž v rámci rodiny či skupiny přátel, pro jiné půjde o motivační soutěž, při které se bude rozvíjet jeho osobnost nebo bude překonávat své hranice. Zároveň po získání určitého množství zápočtů, bude motivací získání „akademického titulu“, který vám bude zaslán s drobnou cenou. Čím vyšší „akademický titul“, tím hodnotnější cena. Zároveň budete zařazeni do slosování o ceny hodnotnější.
- Bonusy a slevy – ty pro vás průběžně získáváme jak od samotných poskytovatelů služeb, tak vám je poskytneme v rámci našich organizovaných akcí.

Těší se na vás kolektiv pracovníků Zážitkové univerzity!

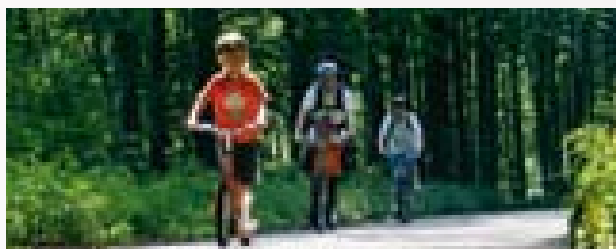

Jak tedy studium probíhá?

Nejdříve si vyberete fakultu nebo školu, kterou budete chtít studovat. Studovat můžete i několik fakult najednou. Stačí si k nim u nás pořídit indexy. Vaše studium se může – fakulta od fakulty, místo od místa, lišit. Vyberete si aktivitu/studijní předmět a jako „studenti“ či „žáci“ navštívíte „studijní místo“ nebo „kampus“ (zpravidla místo, kde lze získat více zápočtů).

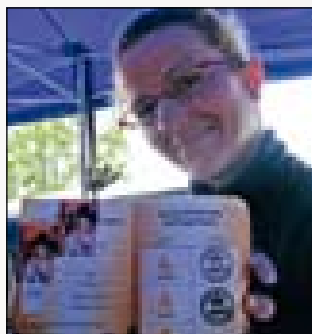

Splněním aktivitu/předmětu nebo úkolu (například správnou odpovědí na zápočtovou otázku), získáte zápočet. Většina studijních předmětů je volitelných, některé je však možné studovat pouze organizovaně anebo jen při doktorandském studiu. Konkrétní podobu úkolu k získání zápočtu se dozvíte až na místě a závisí do značné míry na zkoušejícím profesoru, co si na vás vymyslí! Seznam studijních míst a kampusů, kde můžete zápočty získat, je součástí průvodce. Vždy aktuální tento seznam naleznete na stránkách univerzity. Zápočet nebo pro děti razítko „splněno“, je možné získat pouze za splnění aktivitu/úkolu/limitu. Studium může probíhat individuálně nebo organizovaně. Při získání 10 zápočtů můžete získat první z našich „akademických titulů“. Musíte však zaslat kopii indexu nebo váš naskenovaný index nahrát na server ZU a ZŠ (na serveru však již musíte mít vytvořen svůj přihlašovací účet, na kterém budou o vašem studiu vedeny všechny údaje – absolvované předměty, získané tituly apod.).

Za kolik zápočtů mohu získat nějaký titul a jaký?

Při získání 10 zápočtů, bude možné získat titul na úrovni bakaláře, při získání dalších 10 zápočtů titul na úrovni magistra. Poté se bude možné přihlásit na „doktorát“. Doktorát bude možné získat po úspěšném absolvování několikadenního tematického pobytu či zájezdu s programem postaveným na vámi absolvovaných a oblíbených aktivitách.*



Na zážitkové škole získají děti po absolvování školy vysvědčení*.

*Podmínky k získání jednotlivých titulů se mohou měnit. Ověřte si aktuální podmínky na webových stránkách univerzity.

Turistické a exkurzní centrum **distillery land** Vám nabízí

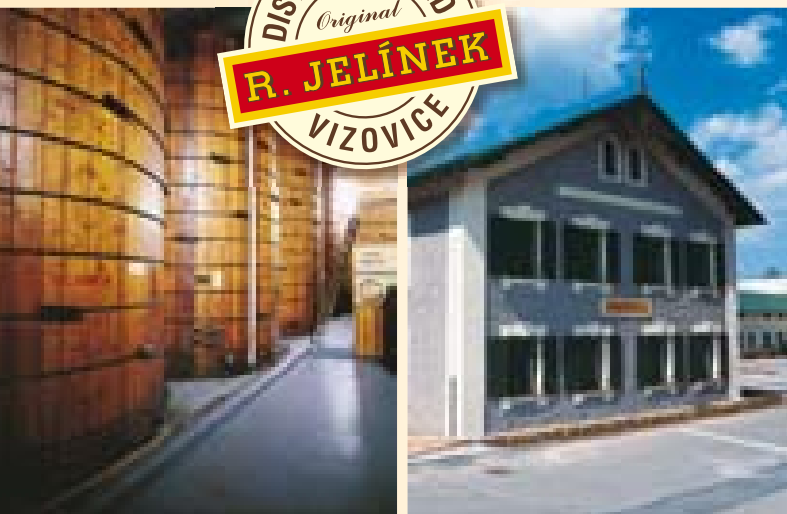

**exkurze ■ muzeum palírnictví ■ podniková prodejna
pronájem stylových prostor ■ pořádání prezentací, školení a večírků
včetně hudebního doprovodu a kompletního gastronomického servisu**

**RUDOLF JELÍNEK a. s., Razov 472, 763 12 VIZOVICE • tel.: +420 577 686 129, +420 725 653 115
e-mail: exkurze@rjelinek.cz • www.rjelinek.cz**



**KAŽDÁ PŘEKÁŽKA
JE PRO MĚ VÝZVOU**



ŽIVOT JE HOŘKÝ. BOHUŽIL.

RADEGAŠT

Golfová škola hrou a něco navíc



Radost z golfu máme především tehdy, když těch úderů nepotřebujete příliš mnoho a když vám míček letí nebo běží tam, kam vy chcete. Klíčem k tomuto cíli je zvládnout techniku hry. Učit se golf je jako chodit do školy a připravovat se na budoucnost.

Obsah balíčku: • Tento Balíček je připraven na míru s profi trenérem. Proč hrát golf? S jarním počasím se golfová sezona rozjíždí naplno, ale žádné převratné novinky na greenech očekávat nelze. Snad žádný jiný sport totiž nepříliš mnoho lidí hraje. Neměnná pravidla, ostrá hranice mezi amatéry a profesionály a předepsané oblečení – to jsou jistoty, které „sport gentlemanů“ provázejí od nepaměti • 2 noci v hotelu DAKOL, polopenze (snídaně, večeře) • 1 x vstup do wellness centra (1,5 hod.) • 2 x 1 hod. výuky základů golfu • neomezený vstup na cvičné greeny • 1 x 2 hod vstupu na multifunkční hřiště • 1 hod. bowling.

Tělesné předpoklady: Bez omezení.

Celkový čas: 3 dny.

Počet účastníků: Pro plné soustředění doporučujeme individuální výuku s trenérem. Bez diváků.

Oblečení, vybavení: Sportovní pohodlný oděv.

Sezona, počasí: Hlavní golfová sezona je v době příznivého a pohodového počasí, zpravidla od dubna do října. Golf nelze hrát na sněhu.

Kdy objednávat: Minimálně 14 dní předem.

Kód balíčku: pro 1 osobu: AKT 185 425.

Orientační cena: pro 1 osobu: 3 900 Kč včetně DPH.

Boj podle scénáře



Kompletní organizace paintballové hry jen pro vás! A to buď na jednom ze dvou hřišť speciálně navržených pro tuto hru či přímo na vámi zvoleném místě. Na jednom z hřišť se nachází 8 prostorných budov, spousta zátarasů z pneumatik, dřeva a ptylů, 20 000 m² plochy pro hru. Druhé se nachází v bývalém vojenském areálu s budovami, podzemními garážemi, lesem a zátarasem z pneumatik což vše dohromady dodává hře jedinečnou atmosféru.

Obsah balíčku: • Kompletní vybavení pro paintballovou hru – půjčení zbraně (značkovače), masky s termálním nemlžícím sklem, rukavice, neomezené množství CO₂, 200 ks paintballových kuliček, vstupné na hřiště, šátek na hlavu • Před hrou technické, taktické a bezpečnostní školení • V průběhu hry odborný dohled a technický dozor • Za příplatek v hotovosti na místě možno dokoupit (není zahrnuto v ceně služby): 1 kulička navíc = 1 Kč/osoba, půjčovací ochranné vesty na trup těla 30 Kč/osoba, půjčovací vojenských maskáčů 80 Kč/osoba • Realizace služby v Ostravě, v Krmelíně u Ostravy nebo v Karvině.

Tělesné předpoklady: Klient musí přihlédnout ke svému zdravotnímu stavu. Služba je vhodná pro osoby starší 18 let.

Celkový čas: 2–4 hodiny.

Počet účastníků: Služba je určena pro 10 osob.

Oblečení, vybavení: Pevná obuv, maskáče, starší oblečení. (Barva z kuliček je omyvatelná a ekologicky nezávadná.)

Sezona, počasí: Při teplotách -10–35 °C, nevhodné při intenzivním dešti.

Kdy objednávat: 14 dní předem na víkendy, jinak dle dohody.

Kód balíčku a cena: pro 10 osob: AKT 130 295, 6 220 Kč vč. DPH.

Barevné květinové variace



Pro uklidnění v uspěchané době si pojdte k nám přivonět ke květům, vnímat jejich barvu, tvar. Z nich si pak vytvořte vlastní aranžmá, které vám doplní váš interiér nebo exteriér.

Obsah balíčku: • Aranžování květin – drátkování, lepení, špendlení, barvení... • Aranžování květin dle ročního období • Hrátky s přírodními materiály a barvami • Tematické variace aranžování (Advent, Velikonoce).

Tělesné předpoklady: Bez omezení.

Celkový čas: 2–3 hodiny

Počet účastníků: Maximálně 2 osoby.

Diváci: Přítomnost diváků není možná.

Oblečení, vybavení: Běžný oděv.

Sezona, počasí: Celoročně, nezávisle na počasí.

Kdy objednávat: Nejlépe 14 dní před realizací služby.

Kód balíčku: pro 1 osobu: POH 155 451,

pro 2 osoby: POH 156 452.

Orientační cena: pro 1 osobu: 555 Kč včetně DPH,
pro 2 osoby: 1 060 Kč včetně DPH.

Polárium aneb Nechte se zmrazit na -130 °C



Unikátní léčba chladem v rozmezí teplot -110 až -130°C. Navštivte naše Polárium, které je jediné v okrese Karviná.

Obsah balíčku • Celotělová kryoterapie • Procedura začíná asi 30 sekundovým pobytem v -60 až -70 °C a poté následuje pobyt v -110 až -130 °C po dobu 2–3 minuty. Klient má na sobě pouze speciální spodní prádlo „kryoset“ z přírodních materiálů s certifikací pro extrémně nízké teploty (včetně čelenky, obličejové roušky, rukavic, ponožek a dřeváků). Po kryoterapii je nezbytné cca 30 minut aktivně cvičit, tzv. kineziterapie, kdy se prokrvení dále zvyšuje. • Léčba chladem působí protizánětlivě, snižuje bolestivost, tlumí záněty, zmírňuje otoky, zlepšuje imunitu, funkci svalů a kloubů, odbourává celulitidu, zvyšuje hladinu testosteronu a endorfinů. Využití je léčebné, k řízení prevenci i jako součást regeneračních opatření v rámci tréninku vrcholových sportovců. Je doporučen blok minimálně 10 vstupů. • Při vstupu do Polária obdrží klient kryoset (kryoprádlo), které si po ukončení služby ponechá. • V ceně vstupu do Polária je návštěva cukrárny, ve které klient obdrží kávu se zákuskem vlastní výroby (presso s mlékem a cukrem, zákusek dle vlastního výběru).

Tělesné předpoklady: Před prvním vstupem do Polária je nutná bezplatná lékařská prohlídka, která probíhá i přímo v areálu realizace služby.

Celkový čas: Kryokomora 3 minuty, kineziterapie 30 minut.

Počet účastníků: 2–3 osoby na jeden vstup/2–3 minuty.

Oblečení, vybavení: Ke vstupu do Polária získá klient „kryoset“, který obsahuje: tílko (ženy), kraťasy, ponožky, čelenka, rukavice. Pro kineziterapii – vlastní sportovní oblečení, ručník a sportovní obuv.

Sezona, počasí: Celoročně, nezávisle na počasí

Kdy objednávat: Cca 10–14 dnů před čerpáním služby.

Kód balíčku: pro 1 osobu – muže: POH 139 424,

pro 1 osobu – ženu: POH 146 436.

Orientační cena: pro 1 osobu – muže: 975 Kč včetně DPH,
pro 1 osobu – ženu: 895 Kč včetně DPH.

Poznejte Ostravu!!!

Metropole na východě naší republiky se v posledních letech stává stále častějším cílem turistů. Co je na Ostravě tak láká? Zábava, kultura, akce světového významu, ale i hornická minulost, která městu vtiskla jedinečný charakter.

Technické památky

Mnozí návštěvníci ani netuší, že těžba uhlí byla na Ostravsku ukončena již v roce 2004. Na místě původních dolů vznikla muzea, o hornictví se zde dozvíte úplně vše. **Důl Michal** vám představí trasu, kterou absolvovali

dělníci při nástupu do práce. V **Hornickém muzeu OKD** zase můžete sfárat do podzemí nebo si prohlédnout největší sbírku báňského záchranářství na světě. Příjemné posezení u místních specialit nabízí

pravá havířská hospoda Harenda U Barborky. Unikátní areál tzv. **Dolní oblasti Vítkovic** zapsaný na seznam Evropského kulturního dědictví spojuje těžbu uhlí, koksovnu a výrobu železa.

Nejoblíbenější turistické cíle

V Ostravě naleznete nejnavštěvovanější místo Moravskoslezského kraje, kterým je zdejší **zoologická zahrada**. Její expozice se neustále rozrůstají, letos byla například otevřena Malá Amazonie představující drápkaté opičky či tropické druhy pavouků a žab. Příští rok se děti mohou těšit na novou kontaktní zoo s domácími zvířaty a další novinky.

Mezi oblíbená místa patří **Slezsko-ostravský hrad**. Raritou je jeho pokles vlivem důlní těžby o neuvěřitelných 16 metrů!

V hradní věži je umístěna stálá expozice o historii hradu a města Ostravy, třicetileté válce a období husitství.

Ve sklepeních se nachází velká akvária se spoustou sladkovodních ryb, muzeum čarodějnic a expozice útrpného práva s mučírnou. V průběhu roku se na hradě konají četné zajímavé akce různého zaměření.

Na výstavišti Černá louka můžete obdivovat ve **světě miniatur Miniuni** významné budovy evropských měst.

Najdete jich tu více než třicet, a nechybí proslulé stavby jako Staroměstská radnice, Eiffelova věž nebo Big Ben. Děti potěší návštěva neda-leko stojícího **Pohádkového sklepa strašidel**, kde se setkají s postavami z tajemného pohádkového světa nebo projdou břichem draka.



Muzea

Za návštěvu stojí i některé z muzeí, kterých je ve městě hned několik. Ve staré radnici na Masarykově náměstí sídlí **Ostravské muzeum**, kde je od června roku 2009 otevřena nová stálá expozice.

Malým i velkým doporučujeme navštívit **Hasičské muzeum**. I když je svým rozsahem neveliké, představuje snad vše, co s touto profesí souvisí – od vývoje hasičství a hasicí techniky až

k ukázce záchraně osob při dopravní nehodě.

Pokud patříte mezi milovníky tradičního českého nápoje – piva – pak zavítejte do pivovaru Ostravar. V jeho staré varně je umístěno **Pivovarské muzeum**. To se pyšní více než šedesát let starým výčepním pultem, nechybí ani řada jiných zajímavostí spojených s výrobou piva.



Programové balíčky města Ostravy

Skvělé netradiční zážitky nabízí Programové balíčky města Ostravy. Umožní vám poznat Ostravu z jiné stránky. Ať už jste příznivcem gast-

ronomie, adrenalinu nebo relaxace, z pestré nabídky si určitě vyberete. Balíček zážitků je také výborným dárkem pro vaše blízké. Určitě je potěší.

Akce od 1. 1. do 30. 6. 2010

30. 1. 2010	Mistrovství ČR v latinskoamerických tancích, Zimní stadion Ostrava-Poruba
1. 2. 2010	The Australian Pink Floyd Show – koncert, ČEZ ARÉNA
24.–28. 2. 2010	OST-RA-VAR – festival ostravských činoherních divadel
27.–28. 3. 2010	Velikonoce na hradě
30. 4. 2010	Filipojakubská noc (Slezskoostravský hrad)
květen 2010	Zlatá tretra Ostrava
15. 5. 2010	Muzejní noc
15.–16. 5. 2010	Hradní slavnosti k 6. výročí otevření hradu
23. 5.–13. 6. 2010	Janáčkův máj – mezinárodní hudební festival
19. 6. 2010	Mistrovství Evropy v latinskoamerických tancích, ČEZ ARÉNA
21.–23. 6. 2010	Ostravský koníček – mezinárodní festival dětské filmové tvorby



Báječné aktivity

BOWLING

B-Bowling:

Pod Landekem 24,
725 28 Ostrava-Petřkovice,
+420 728 830 596,
www.bowling-ostava.com

Bowling club Metalurg:

U studia 31,
700 30 Ostrava-Zábřeh,
+420 595 782 713,
+420 731 443 077,
www.bowlingclub-metalurg.cz

Bowling club Nagano '98:

Výškovická 2/3085,
700 30 Ostrava-Zábřeh,
+420 596 780 712,
www.bowlingnagano.cz

Bowling club Rubín:

Bohumínská 50, Slezská
Ostrava-Kamenec,
+420 596 244 784

Bowling Park:

Mjr. Nováka 1490/14,
702 00 Ostrava-Hrabůvka,
+420 596 719 030,
www.bowlingpark.cz

Bowling SKY:

Rušná 1717,
708 00 Ostrava-Poruba,
+420 596 960 787,
www.bowlingsky.com

Slezska P.U.O.R.:

Kolejní 2,
702 00 Ostrava,
+420 774 023 599,
www.slezska.com

Zábavní centrum

Alexandria:

Výškovická 2614,
700 30 Ostrava-Zábřeh,
+420 596 752 213,
www.alexandrialod.com

Zábavní centrum Koruna:

Mongolská 1529,
708 00 Ostrava-Poruba,
+420 596 964 052,
www.infokoruna.cz

Zábavní centrum ZUZANA:

Heyrovského 1579,
708 00 Ostrava-Poruba,
+420 596 953 615,
www.zuzanabowling.com

ČTYŘKOLKY

Areál Skalka:

Vřesinská, 708 00 Ostrava,
+420 608 026 041,
+420 603 859 643,
www.skalkaostava.cz

Dangerbike:

Mexická 15, 712 00 Ostrava
-Muglinov, +420 776 666 206,
www.dangerbike.cz

Moto ranch:

Mariánskohorská 395/58,
702 00 Ostrava,
+420 596 245 457,
+420 602 774 456,
www.motoranch.cz

GOLF

Golf Aréna:

Výstaviště Černá louka,
pavilon G,
702 00 Moravská Ostrava,
+420 596 167 253,
+420 603 193 771,
www.GolfArena.cz

Golf Club Ostrava:

Výškovická 104,
700 30 Ostrava-Zábřeh,
+420 777 799 333,
+420 777 799 399,
www.golfova.cz

Báječné aktivity

Park Golf Club TJ Mittal

Ostrava:

Dolní 412, 747 15 Šilheřovice, +420 595 054 144, +420 777 660 481, www.golf-ostava.cz

Sportovně oddechový areál

TJ Mittal Ostrava:

Varenská 40a, 702 00 Moravská Ostrava, +420 596 611 940, www.tj-mittal.cz

INLINE BRUSLENÍ

Škola inline bruslení

v Ostravě:

+420 724 273 747, www.sportovnikurzy.cz/skola-inline-brusleni-v-ostave.html



LEZECKÉ STĚNY

CDU sport:

Charvátská 10, 700 30 Ostrava-Výškovice, +420 596 744 454, +420 603 410 636, www.cdusport.cz

Sportovní hala

Ostrava-Přívoz:

Hrušovská 15/2953, 702 00 Ostrava-Přívoz, +420 596 977 711 +420 736 755 064, www.sareza.cz

Veřejná lezecká stěna:

Sad Jožky Jabůrkové, 703 00 Ostrava-Vítkovice

MOTOKÁRY

Půjčovna motokár

Albrechtický:

+420 603 517 006,

+420 602 508 866, www.pskart.cz

PAINTBALL

Paintball land Ostrava:

Trocnovská 740/33, 702 00 Ostrava-Přívoz, +420 608 857 560, www.paint.cz

Paintball profi club

Ostrava:

Michálkovicová, (zastávka VŠ podnikání), Ostrava +420 603 464 769, www.paintballprofi.cz

Piraña Paintball

Plzeňská, Ostrava-Zábřeh, +420 776 678 866, www.piranapaintball.cz

PARAGLIDING

Novotný Petr – škola paraglidingu:

Slavičková 10, 702 00 Ostrava, +420 596 138 549, +420 603 820 083, www.skyfly.cz

Vysokoškolský klub technických sportů paraglidingu a závěsného létání při VŠB-TU Ostrava:

17. listopadu 15/2172, 708 33 Ostrava-Poruba, +420 596 996 287, +420 608 811 699, http://paragliding.vsb.cz

PARAŠUTISMUS

Air Hit Morava:

Petruškova 16, Ostrava, +420 602 775 235, +420 602 576 333, www.tandemblaha.cz

Paraklub Ostrava:

Na Břízku 367, 747 66 Dolní Lhota, +420 777 122 233, www.paraklub-ostava.cz

PLAVÁNÍ A KRYTÉ BAZÉNY

Krytý bazén

Ostrava-Poruba:

gen. Sochora 1378,

708 00 Ostrava-Poruba, +420 596 977 511 (509), www.sareza.cz

Letní koupaliště

Ostrava-Poruba:

Rekreační ul. 74/236, 708 00 Ostrava-Poruba, +420 596 977 611, www.sareza.cz

Vodní areál Ostrava-Jih:

Svazácká ul. 3160/1c, 700 30 Ostrava-Zábřeh, +420 596 977 805 (801), www.sareza.cz

Vodní svět SAREZA

Sokolská tř. 44, 702 00 Moravská Ostrava, +420 596 977 420, www.sareza.cz

SKATEPARKY

Skatepark a bikepark

Ostrava-Hrabová:

Bažanova 4, 720 00 Ostrava-Hrabová, www.krchoff.net

Skatepark u ZŠ Pokorného:

Karla Pokorného 2, 708 00 Ostrava-Poruba, www.krchoff.net

Skatepark v Bělském lese:

ul. 29 dubna, 700 30 Ostrava-Výškovice, www.krchoff.net

STŘELBA

Oddíl lukostřelby

TJ Mariánské Hory:

Raisova 12, 709 00 Ostrava-Mariánské Hory, +420 599 090 124, +420 732 733 665, www.lukostrelba.info

SK Sioux Arrows:

Pod Výhonem 5535/20, 722 00 Ostrava-Třebovice, +420 608 455 029, +420 732 209 671, www.lukostrelci.cz

SSK Poruba-Skalka:

Vřesinská 2138/211, 708 00 Ostrava-Poruba, +420 608 128 133

+420 602 824 455, www.sskporuba.com

Střelnice Corrado:

Cihelní 27, 702 00 Moravská Ostrava, +420 596 623 683, +420 777 729 000, www.strelnice-corrado.cz

VODNÍ SPORTY

Mirago:

Klínová 6/840, 709 00 Ostrava, +420 608 911 416, www.mirago.cz

Spolek vodáků Campanula:

Nádražní 116, 702 00 Ostrava, +420 603 728 373, +420 776 824 267, www.svcampanula.cz

Vodák Sport Ostrava:

Sokola Tůmy 1536/5, 709 00 Ostrava Mariánské Hory, +420 603 851 317, www.vodak-sport.cz

ZIMNÍ STADIONY

Multifunkční hala:

Ruská, 3077/135, 700 30 Ostrava-Zábřeh, +420 596 620 002, +420 596 707 165, www.arena-vitkovice.cz

Zimní stadion

Ostrava-Poruba:

Čkalovova 20/6144, 708 00 Ostrava-Poruba, +420 596 977 111, +420 596 977 231, www.sareza.cz



Ostravský informační servis, s. r. o. (pobočky)

Centrum – Elektra

Jurečkova 1935/12, 702 00 Ostrava tel./fax: +420 596 123 913 mic@ostravainfo.cz www.ostravainfo.cz

Vyhlídková věž Nové radnice

Prokešovo nám. 8, 729 30 Ostrava tel./fax: +420 599 443 096 vez@ostravainfo.cz

Hlavní nádraží Ostrava

Nádražní 196, 702 00 Ostrava tel./fax: +420 596 136 218 cd@ostravainfo.cz

Nádraží Ostrava-Svinov

Peterkova 90, 721 00 Ostrava-Svinov tel.: +420 597 310 174 fax: +420 597 310 172 svinov@ostravainfo.cz

Letiště Leoše Janáčka Ostrava

Mošnov č. p. 401, 742 51 Mošnov tel.: +420 558 272 419 letiste@ostravainfo.cz

Letem nad valašským světem – tandemový let



Chcete se jen tak proletět nad Valašským královstvím? Víte, že Beskydy mají pro provozování paraglidingu ideální podmínky? Vyzkoušejte náš balíček zážitků „Letem nad valašským světem“.

Obsah balíčku: • Tandemový let se zkušeným instruktorem na paraglidingovém křídle (10–15 minut dle povětrnostních podmínek) • Přesun na kopec, krátké zaškolení a seznámení klienta s bezpečnostními předpisy • Dárkový balíček: • Pamětní list • Pas Valašského království • Pohlednice VK • Samolepka RWS • Vzducholetostopa.

Tělesné předpoklady: Klient musí přihlídnout ke svému aktuálnímu zdravotnímu stavu.

Celkový čas: 1–1,5 hodiny.

Počet účastníků: Balíček je určen pro jednotlivce, po domluvě možno i pro skupiny. Účast diváků je možná.

Oblečení, vybavení: Větrovka, dlouhé kalhoty, pevná obuv.

Sezona, počasí: Od března do října, službu lze provést pouze za příznivých povětrnostních podmínek.

Kdy objednávat: Nejlépe 14 dní předem.

Lokalita: Červený kámen, Javorový, Kunčice p. O., Ondřejník-Skalka, Radhošť, Pustevny, Velký Javorník.

Kód balíčku: AKT 004 012

Orientační cena: 2 250 Kč včetně DPH

Horem dolem na čtyřkolce



Zdolejte zdánlivě nezdolatelne na čtyřkolce, užijte si krev tuhnoucí v žilách a nekončící dávky adrenalinu na ostravském polygonu. Jediné, co vám chybí k uskutečnění tohoto dobrodružství, je kapka odvahy a odhodlání.

Obsah balíčku: • Pronájem čtyřkolek na uzavřené motokrosově trati pod dozorem zodpovědné osoby • Seznámení se strojem, jeho ovládním a instrukcemi techniky jízdy • Zapůjčení ochranné přilby a motocyklové bundy (včetně chráničů).

Tělesné předpoklady: Služba je vhodná pro dospělé a děti od 10 let.

Celkový čas: Cca 1 hodina.

Počet účastníků: Služba je určena pro 1 osobu.

Diváci: Přítomnost diváků je možná.

Oblečení, vybavení: Jakýkoli sportovní oděv odpovídající ročnímu období a klimatickým podmínkám, pevná obuv.

Sezona, počasí: Celoročně, za každého počasí.

Kdy objednávat: Minimálně 1 týden předem.

Lokalita: Ostrava.

Kód balíčku: AKT 131 299

Orientační cena: 1 490 Kč včetně DPH

Den pro dva

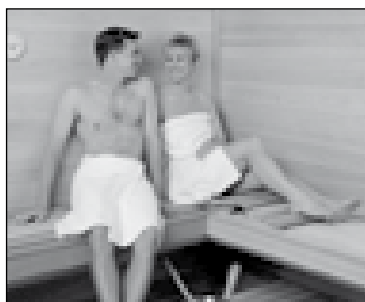
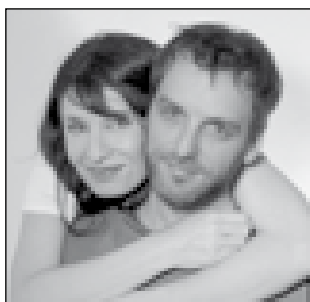

Naplánujte si den jen pro vás a vašeho partnera, kamarádku... Nechte se hýčkat, zapomeňte na všechny starosti. Tento den je jen pro vás dva.

Obsah balíčku: • Soukromá sauna • Masáž 2x30 minut • Společná perličková koupel (na výběr dvě vany nebo jedna rohová) • Pitný režim, káva • Dárkový balíček: Bavostopa VK • Pamětní list • Pas Valašského království • Pohlednice Karviné.

Tělesné předpoklady: Bez omezení.

Celkový čas: 4–5 hodin.

Počet účastníků: Balíček je určen pro 2 osoby.

Diváci: Charakter služby neumožňuje přítomnost diváků.

Oblečení, vybavení: Běžný oděv.

Sezona, počasí: Celoročně, realizace služby není závislá na počasí.

Kdy objednávat: Nejlépe 14 dní předem.

Lokalita: Karviná.

Kód balíčku: POH 036 097

Orientační cena: 1 130 Kč včetně DPH (dohromady pro 2 osoby)

Lázeňský relaxační balíček



Vaše zdraví je to nejceněnější co máte. Pomocí tohoto balíčku naberete ten správný směr k jeho upevnění. V krásném prostředí nového lázeňského komplexu zažijete léčebně relaxační a příjemnou jodobromovou koupel a poté vám vliví do těla novou energii zručné ruce profesionálního maséra. Dále se můžete prohrát v infra-sauně a zaplavat si v bazénu.

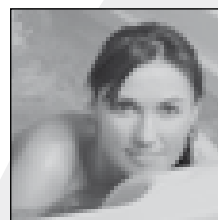

Obsah balíčku: • Koupel jodobromová celková + suchý zábal (20 minut koupel a 10 minut zábal) • Masáž klasická částečná (podle požadavků a obtíží klienta, 20 minut) • Infra-sauna + plavání v bazénu (45 minut celkově, infra-sauna je 20–30 minut) • Drobný dárek s logem poskytovatele.

Tělesné předpoklady: Bez omezení. Klient musí přihlídnout ke svému aktuálnímu zdravotnímu stavu.

Celkový čas: 1,5–2 hodiny.

Počet účastníků: Balíček je určen pro 1 osobu.

Diváci: Charakter služby neumožňuje přítomnost diváků.

Oblečení, vybavení: Plavky, ručník.

Sezona, počasí: Celoročně, realizace služby není závislá na počasí.

Kdy objednávat: Minimálně 14 dní předem.

Lokalita: Ostrava-Klimkovice.

Kód balíčku: POH 086 269

Orientační cena: 840 Kč včetně DPH

SEZNAM LYŽAŘSKÝCH STŘEDISEK V BESKYDECH A NA VALAŠSKU A JEJICH VYBAVENOST

Název a adresa	kontakt	vleky/sjezdovky	délka	převýšení	obtížnost	stav sjezdovky															celková úroveň	
RADHOŠŤ																						
Lyž. vleč „Pod kaplí“ Radhošť 756 55 Dolní Bečva	571 647 168	TLV 12	450 m	100 m	***	upravená	•														•	
RUSAVA																						
Lyžařský vleč Ski areál – Rusava (400 m n. m.), 768 45 Rusava	606 737 967 603 835 908 www.rusavaski.cz	Tatrapoma KV 400 Dětské lano	417 m 387 m 100 m	67 m	*	upravená	•	•	•					•	•							
RŮŽDKA																						
Lyžařský vleč Růždka-Holešav (470 m n. m.)	571 443 014	BVO	200 m	60 m	*	neupravená	•	•	•	•											•	
RYBÍ																						
Lyžařský areál Rybí (350–485 m n. m.) 742 56 Rybí	723 301 692 556 760 181		220 m 450 m	44 m 90 m	* *	upravená upravená	•	•	•	•											☺☺	
SENINKA																						
Lyž. vleč TJ Sokol Seninka (550 m n. m.)	602 780 383, www.seninka.webpark.cz	Tatrapoma	700 m	115 m	***	upravená	•	•	•													
SOLÁŇ možnost rozvážení na jednotlivá střediska pravidelnou linkou „SKI BUS“ z určitých ubytovacích zařízení v tomto regionu																						
Lyžařský areál Soláňka TJ Rožnov na Soláni (861 m n. m.) 756 62 Soláň 113	571 644 267 571 648 001 731 154 261	BLV 0 BLV 2 Tatrapoma	550 m 400 m 300 m	100 m 140 m 100 m	*** *** ***	upravená upravená upravená	•	•	•	•	•	•	•	•	•	•	•	•	•	•	•	☺☺☺
Soláň-sedlo (830 m n. m.) 756 62 Soláň www.solansedlo.cz	602 855 991 737 465 497	EPV 300 EPV 300 dětský vleč	300 m 400 m 130 m	60 m 80 m 10 m	*** *** *	upravená upravená upravená	•	•	•	•	•	•	•	•	•	•	•	•	•	•	•	☺☺☺
Soláň – lyžařský vleč 756 62 Soláň, www.podsolanem.cz	775 663 616 571 644 317	EPV 300	320 m			upravená	•	•	•												•	☺☺☺
Lyž. vleč Hutisko-Solanec – Kamenný most (750 m n. m.) 756 62 Hutisko-Solanec	606 520 337 info: 573 378 859	Poma Poma	500 m 250 m	150 m 60 m	*** *	upravená upravená	•	•	•					•								☺☺☺
Lyžařský vleč – Soláň, Bzové (861 m n. m.) 756 06 Velké Karlovice-Bzové	571 444 514 737 500 879	Poma P Poma S dětský vleč	370 m 200 m 60 m	75 m 40 m 6 m	*** * *	upravená	•	•	•	•				•								☺☺☺
TROJÁK																						
Lyžařské středisko na Trojáku (583 m n. m.) Troják 448, 768 71 Rajnochovice	573 391 288, 602 552 300 www.trojak.net	Tatrapoma F 12 Tatrapoma 12 Tatrapoma P dětský vleč dětský vleč	500 m 450 m 240 m 50 m 20 m	95 m 56 m 48 m 3 m 3 m	*** * *** * *	upravená upravená upravená upravená upravená	•	•	•	•	•	•	•	•	•	•	•	•	•	•	•	☺☺☺
VALAŠSKÁ BYSTRICE																						
Ski areál Bůrov-Valašská Bystrice (620 m n. m.) 756 27 Valašská Bystrice 181	571 646 555 602 718 521 www.burov.cz	Poma TLV 12 LPVE	400 m 60 m	120 m 18 m	*** *	upravená upravená	•	•	•	•												☺☺☺
VELKÉ KARLOVICE																						
Ski areál RAZULA 756 06 Velké Karlovice	571 477 388 www.razula.cz	Doppelmayr	800 m	210 m	***	upravená																☺☺☺
Lyžařský vleč – Jezerné 756 06 Velké Karlovice-Jezerné	731 177 181		300 m	50 m	*	neupravuje se	•	•						•								☺☺
Lyžařský vleč Podtáté 756 06 Velké Karlovice	571 444 190		400 m	85 m	***	neupravuje se	•	•	•	•												☺☺
Lyžařské vleky u hotelu Horal, Galík, Lanterna a Ski areál Razula 756 06 Velké Karlovice www.valachy.cz	571 454 298 571 454 294 Lanterna 571 444 786 Horal 571 444 340–2	Poma Poma Poma BLV 2	350 m 400 m 900 m 810 m	50 m 80 m 210 m	* *** *** ***	upravená upravená upravená upravená	•	•	•	•	•	•	•									☺☺☺
Lyžařský vleč Babská 756 06 Velké Karlovice	571 444 532	Poma	400 m 400 m 200 m	78 m 75 m 38 m	*** *** *	upravená upravená upravená	•	•	•	•												☺☺☺

SEZNAM LYŽAŘSKÝCH STŘEDISEK V BESKYDECH A NA VALAŠSKU A JEJICH VYBAVENOST

ZÁŽITKOVÉ NOVINY

Název a adresa	kontakt	vleký/sjezdovky	délka	převýšení	obtížnost	stav sjezdovky		celková úroveň
Lyžařský areál Machůzky 756 06 Velké Karlovice	571 444 522 603 327 150 www.machuzky.cz	Tatrapoma Poma	1050m 250m	250m 30m	*** *	upravená upravená	• • • • • • • • • • • • • • • • • • • •	
Lyžařský vlek U Bambuchů 756 06 Velké Karlovice	571 444 808 www.bambuchovi.cz	Poma Poma	410m 220m	96m 30m	*** *	upravená upravená	• • • • • • • • • • • • • • • • • • • •	
VEŘOVICE								
Lyžařská chata Veřovice 742 73 Veřovice	556 857 190 736 155 374	dětský vlek	120m 100m	40m	* *	upravená	• • • • • • • • • • • • • • • • • • • •	
VESELÁ								
Lyžařský vlek Veselá (550 m n. m.), 757 02 Veselá 94	776 386 437 571 634 843		370m	80m	***	upravená	• • • • • • • • • • • • • • • • • • • •	
VISALAJE								
Lyžařský vlek Visalaje (780 m n. m.) 739 04 Krásná-Visalaje	731 166 000 723 640 533 www.visalaje.cz	Tatrapoma dětský vlek	300m 100m	80m	* *	upravená	• • • • • • • • • • • • • • • • • • • •	
Lyž. vlek Penzion Beskydy 739 04 Krásná-Visalaje	775 141 187 www.beskydek.cz		150m	30m	*	upravená	• • • • • • • • • • • • • • • • • • • •	
VSACKÝ CÁB								
Chata Vsacký Cáb (823 m n. m.) Dušná 975, 755 01 Vsetín	571 457 500	TLV 12	320m	60m	*	upravená	• • • • • • • • • • • • • • • • • • • •	www.beskydy.cz/chatavsackycab
VSETÍN								
Lyžařský vlek Vsetín-Jasenka (450 m n. m.) 755 01 Horní Jasenka	605 202 570 www.jasenka.cz	TLV 12 TLV 12 EPV 300 EPVE3-120B LPVE 3	362m 386m 160m 60m 60m	101m 100m 35m 12m 12m	*** *** * * *	upravená upravená upravená upravená upravená	• • • • • • • • • • • • • • • • • • • •	☺☺☺ snowpark
Lyžařský vlek Selanka (760 m n. m.) Valašská Senice	571 447 233 724 323 685	Poma dětský vlek	700m 250m	115m	*** *	upravená	• • • • • • • • • • • • • • • • • • • •	www.selanka.cz
VŠEMINA								
Lyž. vlek Park Hotel Všemina Všemina 300, www.vsemina.cz	603 859 643 577 116 611	Poma dětský vlek	250m		*	upravená	• • • • • • • • • • • • • • • • • • • •	☺☺☺
ZDĚCHOV								
Lyž. vleky Zděchov (590 m n. m.)	571 449 046	TLV 12	370m	80m	***	upravená	• • • • • • • • • • • • • • • • • • • •	

LEGENDA

Obtížnost sjezdové trati

- * lehká
- ** střední
- *** těžká

- dostupnost autobusem
- dostupnost vlakem
- parkoviště



občerstvení
bufet
občerstvení
restaurace



ubytování
hotel
ubytování
chata
půjčovna
lyží
lyžařská
škola



škola snow-
boardingu
umělé
zasněžování
večerní
lyžování
běžecké
tratě

**Celková úroveň střediska
podle www.holidayinfo.cz**
☺ průměrná
☺☺ dobrá
☺☺☺ velmi dobrá
☺☺☺☺ výborná

776206 Kroměříž-Otrokovice-Zlín-Vsetín-Velké Karlovice

Platí od 26. 12. 2009 do 18. 2. 2010

Platnost: 2009-12-26 11:00:00 - 2010-02-18 11:00:00

id	km	trati	stav	úroveň	úroveň	úroveň
1	1	TLV 12	upravená	***	☺☺☺	☺☺☺☺
2	1	TLV 12	upravená	***	☺☺☺	☺☺☺☺
3	1	TLV 12	upravená	***	☺☺☺	☺☺☺☺
4	1	TLV 12	upravená	***	☺☺☺	☺☺☺☺
5	1	TLV 12	upravená	***	☺☺☺	☺☺☺☺
6	1	TLV 12	upravená	***	☺☺☺	☺☺☺☺
7	1	TLV 12	upravená	***	☺☺☺	☺☺☺☺
8	1	TLV 12	upravená	***	☺☺☺	☺☺☺☺
9	1	TLV 12	upravená	***	☺☺☺	☺☺☺☺
10	1	TLV 12	upravená	***	☺☺☺	☺☺☺☺
11	1	TLV 12	upravená	***	☺☺☺	☺☺☺☺
12	1	TLV 12	upravená	***	☺☺☺	☺☺☺☺
13	1	TLV 12	upravená	***	☺☺☺	☺☺☺☺
14	1	TLV 12	upravená	***	☺☺☺	☺☺☺☺
15	1	TLV 12	upravená	***	☺☺☺	☺☺☺☺
16	1	TLV 12	upravená	***	☺☺☺	☺☺☺☺
17	1	TLV 12	upravená	***	☺☺☺	☺☺☺☺
18	1	TLV 12	upravená	***	☺☺☺	☺☺☺☺
19	1	TLV 12	upravená	***	☺☺☺	☺☺☺☺
20	1	TLV 12	upravená	***	☺☺☺	☺☺☺☺

1. jede v pracovních dnech
2. jede v sobotu
3. jede v neděli a ve všední úterní svátky
4. platnost 2. 2. 2010
Copyright © 2010 HolidayInfo s.r.o. Všechna práva vyhrazena. Všechny údaje jsou přibližné a mohou se změnit. Podrobnější informace získáte na: www.holidayinfo.cz
Tato stránka je součástí webových stránek HolidayInfo s.r.o. Informace o nás, jsou dostupné na www.holidayinfo.cz

STANICE HORSKÉ SLUŽBY

Gruň	558 437 871, 606 769 013	• DALŠÍ UŽITEČNÉ INFORMACE ZÍSKÁTE NA: www.beskydy.cz www.holidayinfo.cz
Kohútka	571 451 373, 606 769 017	
Lysá hora	558 437 923, 606 769 011	
Pustevny	556 836 444, 606 769 016	
Radhošť	723 273 032	
Solán	571 480 300, 721 886 263	

LYŽAŘSKÉ ŠKOLY

Pro vyznavače bílé stopy

SKIBUS

Valašské Meziříčí - Rožnov p.R. - Pustevny

LEDEN a ÚNOR každou SOBOTU

v případě změny odjezdů, příjezdů a spojů
prosíme kontaktovat tel: 602 381 300

Odjezd:

8:00	Valašské Meziříčí - autobusová nádraží
8:10	Zubří - autobusová zastávka
8:20	Rožnov pod Radhoštěm - autobusová zastávka
8:30	Příjezd na Pustevny
12:00	Odjezd z Pustevny
13:00	Město u Valašského Meziříčí

Strojové upravené běžecské trati:

- Bělácký areál - Pustevny - stoupa délka 1 a 1,5 km
- Pustevny - Horního (hoposal) a spít - 10 km
- Pustevny - Bělácký (hoposal) a spít - 8 km
- Pustevny - Čarva Mlý možnost nástupu v Rožnově p.Ř. - 13 km

Podle možností vám odbovíme paralelně nebo samostatně vše lyže.

Cena:
600 Kč do 8 let JEDNA
bez nároku na sedadlo
Děti do 60, 40 Kč, uplatňují jedy
Přihlášení zájemce:
e-mail: info@skibus.cz
skibus@transport.cz
telefonicky nebo SMS zprávou na
602 381 300

Zájemci! Místy se neopouští 2 dny předem!
Přednost budou mít přihlášení zájemci.

Vše informací na: www.skibus.cz

Bílá, Dolní Lomná, Malenovice, Ostrava, Pustevny, Velké Karlovice

SUN Ski & Board School
lyžařská a snowboardová škola, půjčovna, všechny věkové kategorie, 1–3 osoby, skupinové 4–10 osob, web: www.sunski.cz

Bílá: Sun Ski & Board School Bílá – jih a sever, Provozovna „jih“ je umístěna v dřevěném srubu vedle Hotelu Pokrok u sjezdovky č.6 (Ski škola), provozovna „sever“ je umístěna v dřevěném srubu naproti vchodu do restaurace Bí-Fí. tel.: 774 155 380, e-mail: bila@sunski.cz

Dolní Lomná: Ski areál Severka tel.: 732 417 632, Provoz: 9.00–16.00 e-mail: dolni.lomna@sunski.cz

Pustevny: Hotel Tanečnica Pustevny, 756 57 Horní Bečva tel.: 774 155 375, Provoz: 8.30–16.00 e-mail: pustevny@sunski.cz

Mezivodí: Naši kaceři naleznete přímo u pokladny. tel.: 774 155 377 e-mail: mezivodi@sunski.cz

Mosty u Jablunkova: Ski areál Mosty u Jablunkova 739 98 Dolní Lomná, tel.: 774 155 381 e-mail: mostyujablunkova@sunski.cz

Horní Bečva

Winter school – škola a půjčovna
Zimní středisko „u Sachovy Studánky“ Horní Bečva, tel.: 775 725 915, 775 992 566, info@winterschool.cz web: www.winterschool.cz

Javorníky

Ski centrum Kohútka
Na Příkopě 814, 755 01 Větín tel.: 571 416 171, web: www.kohutka.cz e-mail: kocurek@kohutka.cz
výuka lyžování a snowboardingu, půjčovna vybavení (lyže, carvingové lyže, snowboardy, helmy), servis lyží a snowboardů

Pustevny

GORBY SCHOOL
Snowboardová a lyžařská škola Daniel Goršanov, Polní 1288, 742 21 Koprivnice tel.: 777 124 567, 605 078 907 e-mail: gorby.school@tiscali.cz web: www.gorbyschool.cz

Skialpin Pustevny

Lyžařská škola, všechny věkové kategorie Trojanovice 477, 744 01 Frenštát p. R., tel.: 556 835 993, 556 830 958, e-mail: skola@skialpin.cz web: www.skialpin.cz

Silba Ski

Lyžařská a snowboardová škola Hotel Ráztoka Trojanovice č. p. 364, tel.: 736 652 422, 603 360 715 e-mail: silbaski@silbaski.cz web: www.silbaski.cz
SiLBA Ski sídlo, servis, půjčovna, info (vedle Restaurace u Kociána) Trojanovice č. p. 180 Frenštát p. R. 744 01 tel.: 605 592 947

LYŽAŘSKÉ SERVISY

Frenštát pod Radhoštěm

Ski servis Marek Petr
Horní 119, 744 01 Frenštát p. R.
tel.: 606 151 042

Oprava, seřízení: lyže, sjezdové, běžec-ké vázání. Broušení: hrany, skluznice, napouštění skluznic voskem

Frýdek-Místek

Tomáš Palarčík
Frýdlantská 158, 738 02 Frýdek-Místek
tel.: 736 686 780, 558 434 234
www.skiservis.tompalarcik.ic.cz

Kopřivnice

Hynek Vlček cykloart Kopřivnice
Česká 318, 742 21 Kopřivnice
tel.: 556 821 624, 603 757 621
www.cykloart.cz, cykloart@cykloart.cz

Rožnov pod Radhoštěm

Skiservis Dušan Petřík
Chodská 1384, 756 61 Rožnov p. R.
tel.: 571 654 434, mobil: 608 123 809
Provoz: po–pá 8.00–17.00, so 8.00–12.00
možno i mimo provoz. dobu.

Skiservis Milan Hrstka

Horní Paseky 1197, 756 61 Rožnov p. R.
tel.: 777 648 060, 571 648 060

<http://multiweb.cz/skicentrum>
Provoz: po–pá 9.00–12.00, 14.00–18.00
so 9.00–12.00, 17.00–18.00, ne 17.00–18.00
Montáž, servis, oprava, půjčovna

Prorok Sport
Nádražní 32, 756 61 Rožnov p. R.
tel.: 571 655 588
e-mail: intersportroznov@sportprorok.cz
web: www.sport-prorok.cz
Provoz: po–pá 8.30–18.00, so 8.30–12.00

Trojanovice

Silba Ski
Hotel Ráztoka Trojanovice č. p. 364
tel.: 736 652 422, web: www.silbaski.cz
e-mail: silbaski@silbaski.cz
Provoz: denně 7.30–17.30, Servis, montáž, opravy, voskování. Půjčovna veškerého vybavení vč. snowboardů. Prodej lyž. doplňků. Lyžařská škola

Vsetín

Sport servis Anděl
Žerotínova 1321, 755 01 Vsetín
tel.: 571 415 368
e-mail: sport.u.andela@volny.cz
Provoz: po–pá 8.00–18.00, so 8.00–12.00
Oprava, servis, montáž, půjčovna lyží, běžek, snowboardů

TRASA SKIBUSU č. 2:
Nový Jičín - Příbor - Koprivnice - Frenštát p. Radh. - Trojanovice - Čeladná - Ostravice - Bílá - Bumbálka - Malcov

Nový Jičín, aut. nádr.	Přest.	1	2	3	4	5	6	7	8
Příbor, u škol	7:15	7:25	7:35	7:45	7:55	8:05	8:15	8:25	8:35
Koprivnice, aut. nádr.	7:25	7:35	7:45	7:55	8:05	8:15	8:25	8:35	8:45
Frenštát p. Radh., u škol	7:35	7:45	7:55	8:05	8:15	8:25	8:35	8:45	8:55
Trojanovice, hotel Beskydy	7:45	7:55	8:05	8:15	8:25	8:35	8:45	8:55	9:05
Trojanovice, u Kociánů	7:55	8:05	8:15	8:25	8:35	8:45	8:55	9:05	9:15
Trojanovice, rest. Ráztoka	8:05	8:15	8:25	8:35	8:45	8:55	9:05	9:15	9:25
Trojanovice, u Kociánů	8:15	8:25	8:35	8:45	8:55	9:05	9:15	9:25	9:35
Trojanovice, hotel Beskydy	8:25	8:35	8:45	8:55	9:05	9:15	9:25	9:35	9:45
Kundice p. Ondřejovským, hůlčárna	8:35	8:45	8:55	9:05	9:15	9:25	9:35	9:45	9:55
Kundice p. Ondřejovským, škola	8:45	8:55	9:05	9:15	9:25	9:35	9:45	9:55	10:05
Čeladná, hotel Prorok	8:55	9:05	9:15	9:25	9:35	9:45	9:55	10:05	10:15
Ostravice, aut. st.	9:05	9:15	9:25	9:35	9:45	9:55	10:05	10:15	10:25
Malcov, samostatná, Ostravice (přest.)	9:15	9:25	9:35	9:45	9:55	10:05	10:15	10:25	10:35
Malcov, rest.	9:25	9:35	9:45	9:55	10:05	10:15	10:25	10:35	10:45
Bílá, aut. st.	9:35	9:45	9:55	10:05	10:15	10:25	10:35	10:45	10:55
Bílá, střed.	9:45	9:55	10:05	10:15	10:25	10:35	10:45	10:55	11:05
Bílá, Malcov	9:55	10:05	10:15	10:25	10:35	10:45	10:55	11:05	11:15
Bílá, Malcov, škola	10:05	10:15	10:25	10:35	10:45	10:55	11:05	11:15	11:25
Bílá, Chata Těchla	10:15	10:25	10:35	10:45	10:55	11:05	11:15	11:25	11:35
Bílá, Bumbálka, aut. st.	10:25	10:35	10:45	10:55	11:05	11:15	11:25	11:35	11:45
Malcov, Čarva, lyžařský stánek	10:35	10:45	10:55	11:05	11:15	11:25	11:35	11:45	11:55

Skibus jede
28.12.2008 – 30.12.2008
a 29.1.2010 – 7.2.2010
denně
2.1.2010 – 28.2.2010
v víkendech

Využijte možnosti REZERVACE MÍSTA ve skibusu na adrese www.veolia-transport.cz nebo u našich směrnicích partnerů

Call centrum 844 880 888
www.veolia-transport.cz

Máme dobrou zprávu pro všechny sběratele, nadšené turisty či příležitostné navštěvovatele horských vrcholů, lanových parků, hotelů, muzeí, rozhleden či hradů. Ve spolupráci se všemi těmito místy jsme připravili první sérii samolepek. Každé místo má pochopitelně samolepku se svým motivem, ale dohromady tvoří sérii. Pokud nám pošlete deset štítků s čísly po sobě jdoucími, pak vám doručíme samolepku prémie.

Ozdobte tedy samolepkami své lednice, lodní kufry, zápisníky, cancellary nebo rozšiřte své sbírky. Nechť vám samolepky Báječná místa a aktivity připomínají jen samé báječné chvíle.



001 Lysá hora – Občerstvení Šantán

739 11 Lysá hora, www.lysahora.cz
tel.: 736 140 769, 604 480 771
lvoSklenar@seznam.cz



002 Horská chata PJR Velký Javorník

Trojanovice 415, 744 01, Frenštát p. R.
tel.: 556 835 685, Otevřeno: červen až srpen:
8.00–18.00, září–květen: 9.00–17.00, v pondělí
zavřeno



003 Tarzanie – horský lanový park Ráztoka

Trojanovice–Ráztoka, 744 01 Frenštát p. R.,
tel.: 777 899 888
www.tarzanie.cz • info@tarzanie.cz
441 metrů dlouhá trasa z lanových překážek
ve výšce 4–12 m nad zemí



004 Lanová dráha Ráztoka – Pustevny

Trojanovice, www.skialpin.cz
556 830 958 (lanovka horní stanice)
556 835 993 (lanovka dolní stanice)



005 Hotel Sepetná

739 14 Ostravice 0956
tel.: 558 682 108, 603 852 111
www.sepetna.cz
sepetna@sepetna.cz



006 Hotel Pokrok

Bílá 148, 739 15 Staré Hamry
tel.: 558 690 064, fax: 558 690 003
www.hotelpokrok.cz
hotelpokrok@post.cz



007 Hotel Troyer ****

Trojanovice 530, 744 01, Frenštát p. R.
tel.: 556 802 007, fax: 556 801 499
www.troyer.cz • recepce@troyer.cz

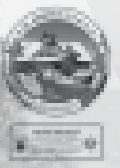

008 Horský hotel KOHÚTKA

756 04 Nový Hrozenkov 241
tel.: 571 451 790, 601 521 471
www.kohutka.cz • info@kohutka.cz



009 Horský hotel Radegast

Radhošť, 756 56, tel.: 556 835 130,
775 663 616, 777 648 644,
www.hotelradegast.cz
hotelradegast@hotelradegast.cz



010 Zážitky pro sedm smyslů CK Valašské království

Palackého 450, 756 61 Rožnov p. R.
tel.: +420 571 655 196
www.valasske-kralovstvi.cz
info@valasske-kralovstvi.cz



011 Žerotínský zámek v Novém Jičíně

28. října 12, 741 11 Nový Jičín
tel.: 556 701 156
www.muzeum.novy-jicin.cz



012 Muzeum ve Frenštátě p. R.

Horní 220, 744 01 Frenštát p. R.
tel.: 556 835 936
www.muzeum.novy-jicin.cz
muzeumfrenstat@atlas.cz



013 Muzeum a pamětní síň Sigmunda Freuda v Příboře

Lidická 50, 742 58 Příbor
tel.: 556 725 191
www.muzeum.novy-jicin.cz
mnpjpribor@seznam.cz



014 Kostel sv. Josefa při kapucínském klášteře ve Fulneku

Kapucínská 288, 742 45 Fulnek
tel.: 556 731 252
www.muzeum.novy-jicin.cz
mnj.klaster.fulnek@seznam.cz



015 Památník J. Á. Komenského

Českých bratří 80, 742 45 Fulnek
tel.: 556 741 015
www.muzeum.novy-jicin.cz
mnjfulnek@atlas.cz



016 Sporthotel Kurzovní pod Pradědem

Karlova Studánka 149, 793 24
tel.: 554 779 003, 603 444 190
www.sporthotelkurzovni.cz
recepce@sporthotelkurzovni.cz



017 Lanová dráha Zbojník

Bílá 173, 739 15 Staré Hamry
tel.: 558 690 163, www.skibila.cz
skibila.areal@volny.cz, info@skibila.cz



018 Hotel Ráztoka ***

Trojanovice 364, 744 01 Frenštát p. R.
tel.: 556 835 869, fax: 556 835 952
www.rasztoka.cz, info@raztoka.cz



019 Chata Svinec
Kojetín 56, 756 61
tel.: 556 708 306
www.chata-svinec.com
info@chata-svinec.com



029 Zámek Kunín
742 53 Kunín 1
tel./fax: 556 749 420
www.zamek-kunin.cz
ic@kunin.cz



032 Památník Františka Palackého v Hodslavicích
742 71 Hodslavice 71
tel.: 556 750 555
www.muzeum.novy-jicin.cz
ovmnj@atlas.cz



020 Štramberská Trúba
Kopec 77, 742 66 Štramberk
tel.: 774 668 045
www.stramberskatruba.cz
truba@valasske-kralovstvi.cz



030 Muzeum v Bílovci
Zámecká 691, 743 01 Bílovec
tel.: 556 412 266
www.muzeum.novy-jicin.cz
ovmnj@atlas.cz



033 Muzeum v Klimkovicích
Lidická 1, 742 83 Klimkovice
tel.: 737 933 758
www.muzeum.novy-jicin.cz
ovmnj@atlas.cz



021 ZOO Zlín
Lukovská 112, 763 14 Zlín
tel.: 577 914 180
www.zoozlin.eu



031 Muzeum ve Štramberku
Náměstí 31, 742 66 Štramberk
tel.: 556 852 284
www.muzeum.novy-jicin.cz
mnpjribor@seznam.cz



022 Zámek Lešná
Lukovská 112, 763 14 Zlín
tel.: 577 914 180
www.zoozlin.eu



023 Kostel sv. Petra z Alkantary
ul. Ostravská, 733 06 Karviná-Doly
tel.: 596 318 841, 596 314 455
www.karvina.cz
decanatus-kar@post.cz
„Pisa po česku“



024 Zámek Fryštát
Masarykovo náměstí 1
733 24 Karviná-Fryštát, tel.: 596 318 382
www.zamek-frystat.cz
zamek-frystat@karvina.org



025 RUDOLF JELÍNEK a.s.
Razov 472, 763 12 Vizovice
tel.: 577 686 120, www.rjelinek.cz
rjelinek@rjelinek.cz



026 Aqua Terra
Náměstí 3, 742 66 Štramberk
tel.: 737 685 965,
www.aquaterra.wz.cz
AquaTerra@o2active.cz
mini ZOO ve Štramberku



027 Hrad Hukvaldy
– Občerstvení u brány
739 46 Hukvaldy
Otevřeno denně mimo pondělí:
10.00–18.00 h.



028 Chata Dr. Hrstky
– Dřevjanka na hradbách
742 66 Štramberk, Kopec 77
tel.: 777 663 474
www.stramberskatruba.cz
truba@valasske-kralovstvi.cz

Pravidla akce Putování po Bájecných místech a aktivitách

1. Zavítejte na Bájecné místo, zúčastněte se Bájecné aktivity nebo Bájecné akce a za pár drobných si pořídte samolepku.

O tom, která místa a aktivity jsou aktuálně ta Bájecná, se dozvíte také z našich webových stránek nebo na našich a všech dobrých Informačních centrech.

2. Z každé samolepky odlepte „spodní štítek“. Až budete mít deset po sobě jdoucích „štítků“, vložte je třeba do obálky a pošlete je na naši adresu CK VK Rožnov p. R., Palackého 450, 756 61 Rožnov p. R. Nezapomeňte napsat svou zpáteční adresu, na kterou vám máme zaslat prémiovou samolepku.

3. Pro úspěšné účastníky putování po Bájecných místech a aktivitách jsou na rok 2009 připraveny následující ceny:

Při získání 3 prémiových samolepek obdržíte:

„Cestovatelský list“ a volně vstupné na naše vybrané akce a aktivity.

Při získání 5 prémiových samolepek – prvních 50 cestovatelů obdrží:

- kartón piva RADEGAST 0,5 l
- nebo tričko s motivem Bájecných míst a aktivit Valašského království či zážitků pro 7 smyslů“.

Všichni, kteří nasbírají 5 prémiových samolepek a kteří nám pošlou štítky do 30. 12. 2010, získají:

- zlatou slevovou kartu stálého zákazníka v outdoorových prodejnách ALPISPORT. Nabídka na www.alpisport.cz
- volné lístky na vybrané aktivity a akce nejen ve VK
- budou zařazeni do slosování o hlavní ceny:

1. cena: **pivo na rok zdarma od pivovaru Radegast (365 piv)**
2. cena: **Balíček zážitků CK VK v hodnotě 5 000 Kč**
3. cena: **Balíček zážitků CK VK v hodnotě 2 500 Kč**

4. Organizátoři si vyhrazují právo nahradit uvedené ceny cenami jinými srovnatelné hodnoty.

5. Ze soutěže jsou vyloučeny všechny osoby, které se podílí na její organizaci, jejich rodinní příslušníci a zaměstnanci.

Ceny do soutěže poskytl:

RUDOLF JELÍNEK, a. s., Pivovar Radegast, Nošovice, CK VALAŠSKÉ KRÁLOVSTVÍ, s. r. o., ALPISPORT CENTRUM s. r. o. a další.

Místa, jejich majitelé a otvírací doby se mění. Prosíme vás proto, abyste si předem místa putování ověřili. Šetřte tak svůj čas, nervy a peníze!

Brumov-Bylnice

Městské informační středisko
Podzámčí 861, 763 31 Brumov-Bylnice
tel.: 557 330 138, 731 083 442
e-mail: infobb@volny.cz
web: www.brumov-bylnice.cz

Bystřice pod Hostýnem

MIC
Pod platany 1,
768 61 Bystřice pod Hostýnem
tel./fax: 573 501 901, 573 380 068
e-mail: info@mubph.cz
web: www.mubph.cz

Čeladná

Knihovna a informační centrum
Náměstí 714, 739 12 Čeladná
tel.: 558 684 400
e-mail: ic@celadna.cz
web: www.celadna.cz

Frenštát pod Radhoštěm

IC Frenštát p. R.
nám. Míru 1, 744 01 Frenštát p. R.
tel.: 556 836 916, fax: 556 836 916
e-mail: ic@mufrenstat.cz
web: www.frenstat.info
ICQ: 129 090 319

Frýdek-Místek

Beskydské IC
Náměstí Svobody 6,
738 02 Frýdek-Místek
tel.: 556 646 888
e-mail: frydek@beskydy-info.cz
web: www.beskydy-info.cz

Beskydské IC

Zámecké náměstí 1257,
738 01 Frýdek-Místek
tel.: 558 438 391
web: www.beskydy-info.cz

Frýdlant nad Ostravicí

Beskydské IC
Hlavní 308, 739 11 Frýdlant n. O.
tel.: 558 676 909
e-mail: frydlant@beskydy-info.cz
web: www.beskydy-info.cz

Holešov

MIC
Náměstí Dr. E. Beneše 17,
769 01 Holešov
tel./fax: 573 395 344
e-mail: mic@mks.holesov.cz
web: www.holesov.info

Horní Lideč

IC
Horní Lideč, 756 12 Horní Lideč
tel.: 571 447 261
e-mail: knihovna.hlidec@wo.cz
web: www.hornilidec.cz

Hukvaldy

IC
Hukvaldy 40,
739 46 Hukvaldy
tel./fax: 558 699 221
e-mail:
infocentrum@ihukvaldy.cz
web: www.ic.hukvaldy.eu

Jablunkov

Jablunkovské informační centrum
Dukelská 600, 739 91 Jablunkov
tel.: 558 340 607
tel./fax: 558 358 013
e-mail: info@jablunkov.cz
www.jablunkovsko.cz

Karviná

MIC při Regionální knihovně
Masarykovo náměstí 71,
733 01 Karviná-Fryštát
tel.: 596 318 620
e-mail: micka@rkka.cz
web: www.rkka.cz

Kopřivnice

IC
Obránců míru 368, 742 21 Kopřivnice
tel.: 556 821 600, 556 821 488,
774 668 001
e-mail: ic@koprivnice.cz
web: www.koprivnice.cz
www.lasska-brana.cz
www.valasske-kralovstvi.cz

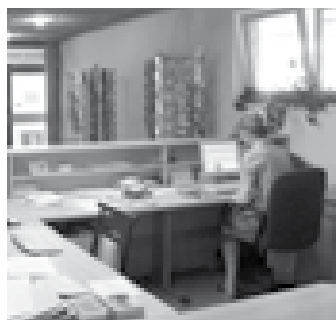

Kroměříž

IC
Velké náměstí 50/45, 767 01 Kroměříž
tel.: 573 331 473
e-mail: info@krominfo.cz
web: www.mesto-kromeriz.cz

Luhačovice

IC CK Pressburg
Dr. Veselého 1042, 763 26 Luhačovice
tel.: 577 134 161, fax: 577 134 161
e-mail: luhačovice@ckpressburg.cz
web: www.ckpressburg.cz

IC LUHANKA

Náměstí 28.října 441, 763 26 Luhačovice
tel.: 577 681 103, fax: 577 131 337
e-mail: luhanka@lazneluhacovice.cz
web: www.lazneluhacovice.cz



MIC Luhainfo
Masarykova 950,
763 26 Luhačovice
tel.: 577 133 980,
577 132 341
fax: 577 133 980
e-mail:

luhainfo1@mesto.luhacovice.cz
web: www.mesto.luhacovice.cz

Nový Hrozenkov

IC
Památník A. Strnada 451, 756 04 Nový
Hrozenkov, tel.: 571 451 806
web: www.novyhrozenkov.cz

Nový Jičín

IC
Úzká 27/2106, 741 01 Nový Jičín
tel.: 556 711 888, 556 768 288
fax: 556 711 888
e-mail: icentrum@novy-jicin.cz
web: www.novy-jicin.cz
www.novyjicin.mic.cz

Ostrava

Ostravský informační servis s. r. o.
Ostrava-centrum
Jurečkova 1935/12, 702 00 Ostrava
tel.: 596 123 913, fax: 596 123 913
e-mail: mic@ostravainfo.cz
web: www.ostravainfo.cz

Ostravský informační servis s. r. o.
Vyhliďková věž Nové radnice
Prokešovo nám. 8, 702 00 Ostrava
tel.: 599 443 096
e-mail: vez@ostravainfo.cz
web: www.ostravainfo.cz

Ostravský informační servis s. r. o.
Letiště Leoše Janáčka Ostrava
Mošnov č. p. 401, 742 51 Mošnov
tel.: +420 558 272 419
e-mail: letiste@ostravainfo.cz
web: www.ostravainfo.cz

Ostravský informační servis s. r. o.
Ostrava – vestibul Hlavního nádraží
Nádražní 196, 702 00 Ostrava
tel.: 596 136 218, fax: 596 136 218
e-mail: cd@ostravainfo.cz
web: www.ostravainfo.cz

Ostravský informační servis s. r. o.
Ostrava-Svinov železniční nádraží
Peterkova 90,
721 00 Ostrava-Svinov
tel.: 597 310 174, fax: 597 310 172,
724 166 034
e-mail: svinov@ostravainfo.cz
web: www.ostravainfo.cz

Ostravice

Beskydské IC
739 14 Ostravice 400
tel.: 558 682 115

e-mail: knihovnaostravice@seznam.cz
web: www.beskydy-info.cz

Příbor

MIC
Náměstí S. Freuda 19
742 58 Příbor
tel.: 556 455 442
fax: 556 455 444
e-mail: mic@pribor-mesto.cz
web: www.pribor-mesto.cz

Štramberk

MIC
Záulíčí 456, 742 66 Štramberk
tel.: 556 812 085, fax: 556 812 085
e-mail: mic@stramberk.cz
web: www.stramberk.cz
www.stramberk.info
www.lasska-brana.cz

Infocentrum Relax v podhůří Beskyd
Náměstí č. 40,
742 66 Štramberk
tel.: 556 801 935, 606 514 142
e-mail: infocentrum@relaxvpodhuri.cz
web: www.relaxvpodhuri.cz

Valašská Bystřice

IC
756 27 Valašská Bystřice 316
tel.: 571 759 716, fax: 571 759 710,
725 611 740
e-mail: kpvb@quick.cz
web: www.valasskabystrice.cz

Valašské Meziříčí

IC
Komenského 169,
757 01 Valašské Meziříčí
tel.: 571 615 200, 775 109 809
e-mail: info@agenturavia.eu
web: www.agenturavia.eu

Velké Karlovice

IC
756 06 Velké Karlovice 299
tel.: 571 444 038–9
fax: 571 444 500
e-mail: icentrum@velkekarlovice.cz
web: www.velkekarlovice.cz

Vsetín

IC
Dolní náměstí 1356, 755 01 Vsetín
tel.: 571 441 441
e-mail: ic.vsetin@mvk.cz
web: www.vsetin.mic.cz

Zlín

MIC
náměstí Míru 12, 760 40 Zlín
tel.: 577 630 270, 577 630 222
fax: 577 630 274
e-mail: is@muzlin.cz
web: www.mestozlin.cz

DÁRKY Z VALAŠSKÉHO KRÁLOVSTVÍ

- SEMÍNKOVÉ DOPISNICE
- PAS VALAŠSKÉHO KRÁLOVSTVJA
 - SAMOLEPKA NA AUTO
 - KERAMICKÉ NÁDOBY NA SLIVOVICI
 - KALÍŠKY A HRNEČKY
 - MINCE JUROVALŠÁR
 - SLIVOVICE
 - PUBLIKACE VALAŠSKÝ KRÁL
 - VALAŠSKÉ ŠVESTKY V ČOKOLÁDĚ
 - MAPY
 - DÁRKOVÉ KAZETY
 - POHLEDNICE
 - BALÍČKY ZÁŽITKŮ...



Informace o možnostech obchodní spolupráce s naší společností

Naše společnost vám nabízí řadu možností spolupráce. Realizujeme aktivity zejména v oblasti grafického designu, cestovního ruchu, kulturní a umělecké produkce, marketingu, řešení www stránek a regionálního rozvoje. Spolupracujeme jak s domácími i zahraničními cestovními kancelářemi, agenturami a firmami, tak s místními organizátory sportovních a kulturních akcí, programů, konferencí a kongresů i s drobnými poskytovateli služeb. Naše projekty a produkty jsou charakteristické zejména svou originalitou, nápaditostí, kreativitou, efektivitou a udržitelností. Přežily vždy všechny „politické trendy“, výměny vlád a za dobu své existence se staly ucelenou platformou, prostřednictvím které každý rok desetitisíce návštěvníků objevuje zajímavá místa, aktivity a akce regionů, ve kterých působíme. Záleží jen na tom, kdo jste a co chcete...

Máte webové stránky a chcete si přivydělat?

Nechte své stránky vydělat! Zapojte se do našeho projektu „WEBY PRO 7 SMYSLŮ – WEBS FOR 7 SENSES“.

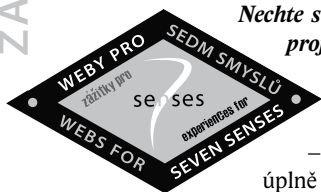

Staňte se malou cestovní agenturou – prodávejte naše Balíčky zážitků! Systém je úplně jednoduchý – nic se nikde nekopíruje, nic se nikde neprogramuje, o nic se nemusíte starat. Při prodeji Balíčku zážitků z vašich stránek se vám na váš účet jen připsávají provize. Systém je vhodný zejména pro hotely, penziony, provozovatele aktivit, drobné poskytovatele služeb cestovního ruchu i majitele internetových dárkových či outdoorových obchodů. Nabízíme vám dvě základní možnosti spolupráce:

1. Affiliate systém. Jednoduchá možnost umístění nabídky Balíčků zážitků na váš web. Nevyžaduje žádné programování, jen na své stránky umístíte iframe stránku. O všechno ostatní se staráme my. Vy pouze získáváte provizi z uskutečněných nákupů klientů. Affiliate systém lze integrovat do jakýchkoli stránek.

2. Poskytneme vám denně aktualizovaný XML soubor pro váš eshop. Stále tak budete mít naši aktuální nabídku Balíčků zážitků ve vašem eshopu. Můžete prodávat celý sortiment našich Balíčků zážitků nebo jen vybrané Balíčky dle vaší volby. Balíčky lze vybrat jakkoliv (např. dle lokality, kategorie, ...).

Máte li zájem o více informací, kontaktujte nás. Těšíme se na spolupráci s vámi!

Jste cestovní kancelář či agentura a máte zájem o naše služby?

Zapojte se do našeho projektu „PARTNEŘI PRO 7 SMYSLŮ – PARTNERS FOR 7 SENSES“.



Hledáte pro vašeho klienta zábavu či hlubší vzdělávací program? Potřebujete stmelit jeho kolektiv (teamspirit či teambuilding) nebo chcete pro jeho zaměstnance či obchodní partnery zorganizovat firemní akci nebo „firemní zájezd“ (incentivní turistika)? Naše nabídka pro vás zahrnuje:

- Doplnění vašich www stránek prodejním systémem na prodej „Balíčků zážitků“ tzv. affiliatem nebo systémem na pultovní prodej;
- Zpracování nabídky programu pro vašeho klienta; Využijte náš poptávkový formulář na www.balickyzazitku.cz.
- Poradenství s výběrem vhodných turistických cílů, kvalitních ubytovacích a gastronomických služeb a vhodných aktivit.
- Vytvoření produktů CR na míru do vašich katalogů. Produkt můžeme zpracovat i do podoby „Balíčku zážitků“ a nabídnout ho prostřednictvím naší prodejní sítě. Velice dobře známe oblasti vhodné pro realizaci zejména incentivních zájezdů a máme v lokalitách naše osobní kontakty. Jedná se

zejména o Valašské království, Českou republiku, Slovensko, jižní Rakousko, Julské Alpy, Italské Dolomity, Skotsko, Rumunsko, Řecko, Západní Turecko, Severní Pákistán (Karakoram&Hindukush), Indii (Ladakh, Sikkim, Himachal Pradesh, indické Himaláje, West Bengal, Radjasthan, Goa, Kerala, Karnataka), Indonésii (Sumatra, Jáva, Bali), Nový Zéland, Francouzskou Polynésii (Tahiti, Moorea, Raiatea, Tahaa, Bora Bora), Kanadu (Britská Kolumbie, Yukon, Quebec), USA (Aljaška).

- Organizaci nápaditých a kreativních zážitkových programů; Využijte náš poptávkový formulář na www.balickyzazitku.cz!
- Zajištění dopravy a zkušených průvodců;
- Komplexní zajištění organizace zájezdu nebo pobytu;
- Vybavení partnerských CK a CA našimi informačními a propagačními materiály a suvenýry.

Jsmo CK s 12letou tradicí, bohatými zkušenostmi jak v našem „domácím regionu“ Valašském království, tak v Evropě a ve světě. Naším partnerům nabízíme zejména garanci kvality námi poskytovaných či doporučených služeb. Na nás se můžete spolehnout! Podrobnější informace o výše nabízených službách naleznete také v našem produkčním centru nebo využijte náš poptávkový formulář na www.balickyzazitku.cz!

Jste hotel či penzion, který s námi chce spolupracovat?

Zapojte se do našeho projektu „HOTELY PRO 7 SMYSLŮ – HOTELS FOR 7 SENSES“.



Naše nabídka pro vás zahrnuje:

- Uzavření provizní smlouvy na prodej vašich ubytovacích kapacit;
 - Doplnění vašeho webu prodejním systémem na prodej „Balíčků zážitků“ tzv. affiliatem nebo systémem na prodej přes recepci. Místa s nadstandardní nabídkou aktivit budou moci získat certifikované označení „Místa pro 7 smyslů – Places for 7 senses“;
 - Vytvoření „Balíčků zážitků“ s využitím vašich kapacit a služeb a jejich cílený marketing prostřednictvím afiliátů, XML exportů, apod. (na Balíčky se můžete podívat na www.balickyzazitku.cz);
 - Organizaci akcí a programů pro vaše klienty (programy pro firmy, skupiny, VIP klienty, významná výročí apod.); Z každé akce vám vyplácíme provizi! Využijte náš poptávkový formulář!
 - Výrobu vašich originálních propagačních a informačních materiálů a suvenýrů – letáků, pohlednic, nálepek, razítek, jídelních lístků, pamětních listů, triček, hrníčků apod. na zimu nebo na celou sezonu;
 - Prodej našich suvenýrů dle vašeho výběru ve vašem zařízení;
 - Vaši prezentaci a propagaci v produktech, aktivitách a kampaních naší společnosti VALAŠSKÉ KRÁLOVSTVÍ – Zážitkové noviny, www.strankywww.balickyzazitku.cz a www.valasske-kralovstvi.cz apod.;
 - Zřízení studijního místa Zážitkové univerzity a Zážitkové školy;
 - Přípravu, administraci a monitoring vašich projektů cestovního ruchu i pro grantová schémata EU;
 - Organizaci seminářů, workshopů, famtripů, prezentačních dnů, zábavných a sportovních akcí a festivalů apod.;
 - Vaši multimediální prezentaci v naší internetové televizi www.valasske-kralovstvi.tv apod.;
- V případě dotazů či zájmu nás neváhejte kontaktovat.

Jste obec, město, kraj či stát, který chce pomoci s rozvojem CR?

Zapojte se do našeho projektu „MÍSTA PRO 7 SMYSLŮ – PLACES FOR 7 SENSES“.

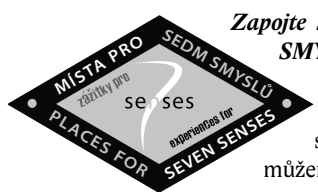

V souvislosti s naplněním cílů vašich strategií rozvoje cestovního ruchu vám můžeme nabídnout spolupráci při realizaci spo-

lečných projektů cestovního ruchu. Spolupráce může spočívat například:

- Ve vaší prezentaci a propagaci v produktech, aktivitách a kampaních naší společnosti – Zážitkové noviny, stránky www.balickyzazitku.cz a www.valasske-kralovstvi.cz, Místa pro 7 smyslů – Places for 7 senses, Zážitková univerzita pro cestovatele a objevitele, Putování po báječných místech apod.;
- V komplexním řešení problematiky cestovního ruchu ve vaší obci, městě či regionu;
- V tvorbě vašich produktových balíčků a v jejich cíleném marketingu prostřednictvím afiliátů, XML exportů, eventů apod. (na produkty se můžete podívat na www.balickyzazitku.cz);
- V tvorbě vašich originálních propagačních a informačních materiálů;
- V přípravě vašich projektů cestovního ruchu i pro grantová schémata EU, jejich administrace a monitoring;
- Ve sběru a zpracování dat pro vaše projekty;
- V organizaci seminářů, workshopů, famtripů, prezentačních dnů, zábavných a sportovních akcí a festivalů apod.;
- V prezentaci vašich multimediálních prezentací v naší internetové televizi www.valasske-kralovstvi.tv apod.;

Jste firmou či pořadatelem firemních akcí či kongresů?



Vyzkoušejte naši nabídku „ZÁŽITKŮ PRO 7 SMYSLŮ – EXPERIENCES FOR 7 SENSES“.

Hledáte jen zábavu či hlubší vzdělávací program? Potřebujete stmelit kolektiv (teamspirit či teambuilding) nebo chcete pro vaše zaměstnance či obchodní partnery zorganizovat firemní akci nebo „firemní zájezd“ (incentivní turistika)? Naše nabídka pro vás zahrnuje:

- Zajištění vhodných prostor pro pořádání firemních akcí, kongresů a konferencí;
 - Zpracování programu akce dle vašich přání a požadavků; Využijte náš poptávkový formulář!
 - Zajištění ubytování a veškerých dalších služeb za výhodných cenových podmínek;
 - Zajištění komplexní produkce akce a konferenčního servisu;
 - Grafické zpracování a tisk potřebných tiskovin – pozvánky, prospekty, prezentační CD apod.
 - Zpracování nabídky programu pro vašeho klienta; Využijte náš poptávkový formulář na www.balickyzazitku.cz!
 - Poradenství s výběrem vhodných doprovodných aktivit;
 - Vytvoření produktů CR na míru do vašich prezentačních katalogů;
- Podrobnější informace o výše nabízených službách naleznete na stránkách www.balickyzazitku.cz.

Jste pořadatelé sportovních nebo kulturních akcí a programů?



Zapojte se do našeho projektu „AKCE PRO 7 SMYSLŮ – EVENTS FOR 7 SENSES“.

Naše nabídka pro vás zahrnuje:

- Vytipování vhodného místa pro konání vaší sportovní nebo kulturní akce;

- Příprava vhodných doprovodných programů a aktivit; Využijte náš poptávkový formulář na www.balickyzazitku.cz!
 - Zajištění dopravy a veškerých dalších služeb;
 - Zpracování nabídky akce do podoby „Balíčku zážitků“ a jeho nabídnutí prostřednictvím naší prodejní sítě.
- Podrobnější informace o výše nabízených službách naleznete také na stránkách www.balickyzazitku.cz.

Jste průvodce, instruktor, manažer programů či moderátor?



Zapojte se do našeho projektu „LIDÉ 7 SMYSLŮ – PEOPLE OF 7 SENSES“.

Rozšiřujeme řady našich kolegů a spolupracovníků. Hledáme externí manažery našich akcí a programů, zkušené průvodce cestovního ruchu pro naše zahraniční aktivity a zájezdy, moderátory, organizátory. Máte-li zájem s námi spolupracovat, zašlete nám několik informací o sobě. Dotazník pro zájemce najdete na www.balickyzazitku.cz.

Jste poskytovatel aktivit či jiných služeb CR? Kapela? Kočovní divadlo? Umělec? Máte zájem o dlouhodobou spolupráci s naší agenturou a CK?



Zapojte se do našich projektů „AKTIVITY PRO 7 SMYSLŮ – ACTIVITIES FOR 7 SENSES“ či „ZÁŽITKY PRO 7 SMYSLŮ – EXPERIENCES FOR 7 SENSES“.

Neustále rozšiřujeme nabídku našich aktivit, Balíčků zážitků, programů a zájezdů tak, aby byla pro naše klienty stále zajímavá a pestrá.

Náš marketing se cíleně zaměřuje na firmy, tematicky zaměřené zájmové skupiny, PR agentury, cestovní agentury a kanceláře, zahraniční cestovní kanceláře nabízející skupinové poznávací a pobytové zájezdy. Poskytovateli ubytovacích, gastronomických a ostatních turistických i kulturních a uměleckých služeb proto může naše společnost nabídnout zejména tyto možnosti spolupráce:

- Uzavření smlouvy na prodej vašich služeb, produkcí a vystoupení;
- Doplnění vašich www stránek prodejním systémem na prodej vybraných „Balíčků zážitků“ tzv. afiliátem.
- Vytvoření „Balíčku zážitků“ s využitím vašich kapacit a služeb a jejich cílený marketing prostřednictvím afiliátů, XML exportů, apod.
- Cílený marketing vámi poskytovaných služeb partnerským cestovním kancelářím v ČR i v zahraničí;
- Výrobu vašich originálních propagačních a informačních materiálů a suvenýrů – letáků, pohlednic, nálepek, razítek, pamětních listů, triček, hrníčků apod.;
- Prodej našich produktů dle vašeho výběru a možností ve vašem zařízení;
- Vaši prezentaci a propagaci v produktech, aktivitách a kampaních naší společnosti – Zážitkové noviny, www stránky www.balickyzazitku.cz a www.valasske-kralovstvi.cz apod.;
- Zřízení pasové kontroly na vašem místě (součást motivační akce „Putování po báječných aktivitách“);
- Zřízení studijního místa Zážitkové univerzity a Zážitkové školy;
- Přípravu, administraci a monitoring vašich projektů cestovního ruchu i pro grantová schémata EU;
- Vaši multimediální prezentaci v naší internetové televizi www.valasske-kralovstvi.tv apod.;

Zajímá Vás, co nového se právě chystá?

Sledujte naše internetové stránky www.balickyzazitku.cz nebo třeba www.valasske-kralovstvi.cz, kde vás o našich aktivitách průběžně informujeme. Také se na zmíněných stránkách můžete přihlásit k odběru novinnek formou „e-holubů“.

Váš tým CK VK

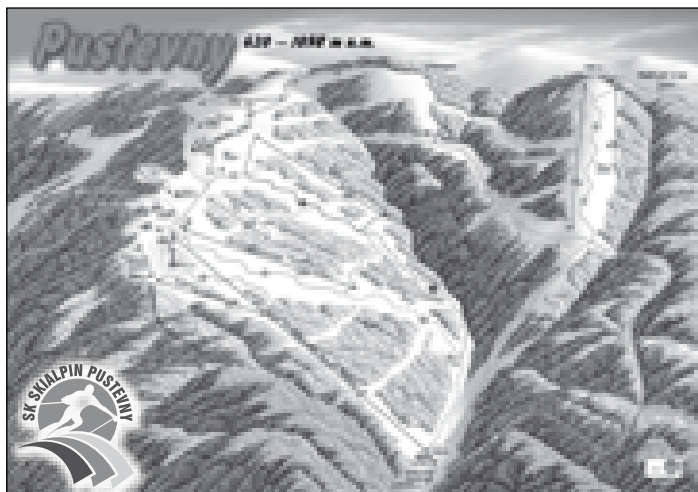

Sportovní areál Pustevny

Informace o sněhových podmínkách a provozu vleků tel.: 556 830 805
telextext ČT1, ČT2, str. 196, Panoráma TV denně živě Po-Pá 8.30-9.10 h.,
So+Ne 7.50-8.30 h. na ČT 2, dolní stanice lanové dráhy: 556 835 993,
e-mail: pustevny@skialpin.cz • web: www.skialpin.cz

Sjezdovky	Dopravní zařízení	Délka	Převýšení
1. Lokomotiva	A Lanová dráha TS-2	1 637 m	400 m
2. Malá sjezdovka	B Lyžařský vlek	320 m	81 m
3. Pod Kolibou	C Lyžařský vlek	480 m	140 m
4. Cyrilka	E Lyžařský vlek	390 m	140 m
5. Čyřilka	F Lyžařský vlek	125 m	35 m
6. Dětská	H Provozové vleký	50 m	10 m
7. Pod Šumnou	I Lyžařský vlek	140 m	35 m
8. Nad boudou	K Lyžařský vlek	590 m	90 m
9. Velká sjezdovka	J Lyžařský vlek	1 090 m	220 m
10. Knižecí cesta		5 000 m	400 m

Celoroční provoz
lanové dráhy
7.00-18.00 h.

Provozní doba
lyžařských vleků
9.00-16.00 h.

**moravský
peněžní ústav**

Kvalitní služby klientům

Nejvýhodnější spoření



Korunové vkladové účty s výpovědní lhůtou
sazby v % p.a.

- největší spořitelní družstvo,
bilanční suma
dosáhla 5 miliard Kč

- více než **7 500 klientů**,
přes 12 let kvalitních
služeb klientům

Výše vkladu (v tisících Kč)	Výpovědní lhůta (v měsících)			
	3	6	12	18
100 - 400	3,7	4,3	4,5	4,6
400 - 800	4,0	4,5	4,8	5,0
800 - 1 200	4,2	4,7	5,0	5,1
1 200 - 3 000	4,3	4,9	5,1	5,3

V souladu s platnou právní úpravou, vyplývající ze zákona č. 87/1995 Sb., o spořitelních a úvěrních družstvech, jsou vklady v MPU pojištěny stejně jako vklady v bankovních institucích, tedy do výše 50 000 EUR.

Moravský Peněžní Ústav – spořitelní družstvo
nám. Míru 186, 760 01 Zlín, e-mail: zlin@mpu.cz
pokladní hodiny: po - pá: 8 - 18 hod., so: 8 - 13 hod.

bezplatná infolinka
800 678 678

Navštivte naše kanceláře

CK VALAŠSKÉ KRÁLOVSTVÍ

adrenalin • sport • pohoda • gastronomie • krása & relax
• firemní programy

Další zážitkové:
Výletování / Výstupy / Autobusové jízdenky / Letenky / Přírodovědné školky /
Zábavní programy / Dárky

8. místo v kategorii „Kvalita služeb“ v průzkumu spokojenosti

www.valasske-kralovstvi.cz

18. listopadu 2014, Pátek, 18. listopad

19. listopadu 2014, Sobota, 19. listopad

20. listopadu 2014, Neděle, 20. listopad

21. listopadu 2014, Pondělí, 21. listopad

22. listopadu 2014, Úterý, 22. listopad

23. listopadu 2014, Středa, 23. listopad

24. listopadu 2014, Čtvrtek, 24. listopad

25. listopadu 2014, Pátek, 25. listopad

26. listopadu 2014, Sobota, 26. listopad

27. listopadu 2014, Neděle, 27. listopad

28. listopadu 2014, Pondělí, 28. listopad

29. listopadu 2014, Úterý, 29. listopad

30. listopadu 2014, Středa, 30. listopad

1. prosince 2014, Čtvrtek, 1. prosinec

2. prosince 2014, Pátek, 2. prosinec

3. prosince 2014, Sobota, 3. prosinec

4. prosince 2014, Neděle, 4. prosinec

5. prosince 2014, Pondělí, 5. prosinec

6. prosince 2014, Úterý, 6. prosinec

7. prosince 2014, Středa, 7. prosinec

8. prosince 2014, Čtvrtek, 8. prosinec

9. prosince 2014, Pátek, 9. prosinec

10. prosince 2014, Sobota, 10. prosinec

11. prosince 2014, Neděle, 11. prosinec

12. prosince 2014, Pondělí, 12. prosinec

13. prosince 2014, Úterý, 13. prosinec

14. prosince 2014, Středa, 14. prosinec

15. prosince 2014, Čtvrtek, 15. prosinec

16. prosince 2014, Pátek, 16. prosinec

17. prosince 2014, Sobota, 17. prosinec

18. prosince 2014, Neděle, 18. prosinec

19. prosince 2014, Pondělí, 19. prosinec

20. prosince 2014, Úterý, 20. prosinec

21. prosince 2014, Středa, 21. prosinec

22. prosince 2014, Čtvrtek, 22. prosinec

23. prosince 2014, Pátek, 23. prosinec

24. prosince 2014, Sobota, 24. prosinec

25. prosince 2014, Neděle, 25. prosinec

26. prosince 2014, Pondělí, 26. prosinec

27. prosince 2014, Úterý, 27. prosinec

28. prosince 2014, Středa, 28. prosinec

29. prosince 2014, Čtvrtek, 29. prosinec

30. prosince 2014, Pátek, 30. prosinec

31. prosince 2014, Sobota, 31. prosinec

1. ledna 2015, Neděle, 1. ledna

2. ledna 2015, Pondělí, 2. ledna

3. ledna 2015, Úterý, 3. ledna

4. ledna 2015, Středa, 4. ledna

5. ledna 2015, Čtvrtek, 5. ledna

6. ledna 2015, Pátek, 6. ledna

7. ledna 2015, Sobota, 7. ledna

8. ledna 2015, Neděle, 8. ledna

9. ledna 2015, Pondělí, 9. ledna

10. ledna 2015, Úterý, 10. ledna

11. ledna 2015, Středa, 11. ledna

12. ledna 2015, Čtvrtek, 12. ledna

13. ledna 2015, Pátek, 13. ledna

14. ledna 2015, Sobota, 14. ledna

15. ledna 2015, Neděle, 15. ledna

16. ledna 2015, Pondělí, 16. ledna

17. ledna 2015, Úterý, 17. ledna

18. ledna 2015, Středa, 18. ledna

19. ledna 2015, Čtvrtek, 19. ledna

20. ledna 2015, Pátek, 20. ledna

21. ledna 2015, Sobota, 21. ledna

22. ledna 2015, Neděle, 22. ledna

23. ledna 2015, Pondělí, 23. ledna

24. ledna 2015, Úterý, 24. ledna

25. ledna 2015, Středa, 25. ledna

26. ledna 2015, Čtvrtek, 26. ledna

27. ledna 2015, Pátek, 27. ledna

28. ledna 2015, Sobota, 28. ledna

29. ledna 2015, Neděle, 29. ledna

30. ledna 2015, Pondělí, 30. ledna

31. ledna 2015, Úterý, 31. ledna

KOLIBA NAD VLČINOU

Koliba nad Vlčinou se nachází na hranici Valašského království
u Frenštátu pod Radhoštěm v lesích na Horečkách
v nadmořské výšce 500 m

otevřeno

- denně kromě neděle
od 17.00 do 24.00 hodin
- parkoviště
- na přání cimbálová muzika
- živá hudba

Informace - rezervace na tel.: 556 835 354 a 603 526 469
e-mail: rezervace@kolibanadvlcinou.cz
web: www.kolibanadvlcinou.cz

Na typické valašské speciality na otevřeném ohni
Vás všechny zve Valašský vojvoda Olin

**Pro držitele Valašských pasů
sleva 10% na jídlo**

**VAŠE DOVOLENÁ ON-LINE
na WWW.ATIS.CZ**



**KLIKNI
NA VIRTUÁLNÍ KATALOGY
VYBER A JEĎ!**

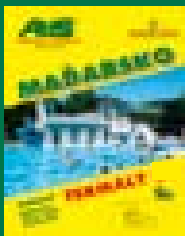

**DOPRODEJ
SLEVA až 50%**

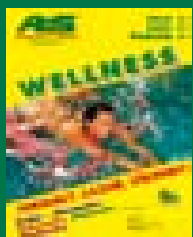

Pobyty v prodeji
ve všech CK označených
samolepkou



REZERVACE POBYTŮ:
po-pá 7.00-18.30 Tel 554 787 111
Vše vyřídíme telefonem a poštou

Držitelům **VALAŠSKÉHO PASU** poskytujeme **SLEVU 5 %**
z ceny katalogových pobytů ve střediscích v oblasti "Valašského království"



Beskydský hotel RELAX***

Lesní 1689, 756 61 Rožnov p. R.
Tel.: +420 571 648 101-3
Fax: +420 571 648 106
web: www.hotelrelax.cz
e-mail: hotelrelax@seznam.cz

Hotel s 85 dvoulůžkovými pokoji a 3 apartmány, s velkým rehabilitačním centrem, dvěma bazény, tenisovým kurtem, minigolfem, fitcentrem a kuželnou je vhodným místem k relaxačním pobytům i rodinné rekreaci. Hotel má 7 školících místností s kapacitou až 200 míst pro pořádání malých meetingů i velkých kongresů. Je situován na kopečku uprostřed lesoparku asi 20 minut pěší chůze z centra města. V okruhu několika kilometrů v pohorí Beskydy je řada možností pro lyžování, cyklistiku, letní i zimní turistiku...

**Rekreační areál
KAMÍNKA**

768 03 Roštín, tel.: 573 368 150, 774 999 940
kaminka@kaminka.cz • www.kaminka.cz

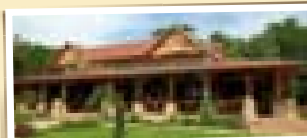

Rekreační společensko-sportovní areál Kamínka se nachází uprostřed chřibských lesů nedaleko obce Roštín. Zdejší příroda, turistické stezky a cyklotrasy vybízí k příjemnému odpočinku a zdravě nenáročným turistice v okolí; vybavení areálu ke sportovnímu využití.



VYBAVENÍ AREÁLU:

- stylová vyletlná restaurace s ubytováním
- celodenní stravování s gurmánskými specialitami
- 3 sruby s vlastním sociálním zařízením pro 8 osob
- 25 chatek pro 4 osoby
- víceúčelová sportovní plocha s umělým povrchem (tenis, kopaná, odbíjená, košíková, házená)
- dětské hřiště, přírodní travnaté hřiště, kuželky, stolní tenis, táborové ohniště

Areál je ideálním místem pro letní dětské tábory, sportovní a firemní kurzy a soustředění i soukromou rekreaci.

**Nabízíme vám výhodnou možnost VAŠÍ PREZENTACE
v těchto novinách. Kontaktujte nás na:**

IC Koprivnice: Obránců míru 368, 742 21 Koprivnice
tel.: +420 556 821 600, +420 774 668 001, e-mail: ic@koprivnice.cz



VALAŠI s. r. o.

Dopravní společnost VALAŠI s. r. o. byla založena v roce 2005, za čtyři roky jsme však díky předchozím zkušenostem získali příznivé renomé v oboru autodopravy a zasilatelství. Vlastníme 20 vozových jednotek, specializujeme se na dopravu chladírenskými a mrazírenskými vozy, plachtovými návěsy i ve speciálním režimu ADR. Naší maximální snahou je co nejlépe plnit potřeby zákazníka a dopravit jeho zboží vždy v pořádku a ve sjednaném čase.

Samozřejmostí je také pojištění nákladu až do výše 6 milionů.

Nejčastěji jezdíme do Španělska a Portugalska, ale stranou samozřejmě nezůstávají ani ostatní evropské státy a vnitrostátní přeprava.

Naší specializací je sběrná služba, urgentní přeprava a celozozové nákladky.

Těšíme se, že se i vy stanete našimi spokojenými obchodními partnery a zákazníky.

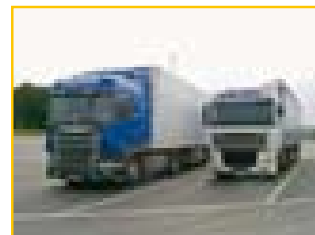
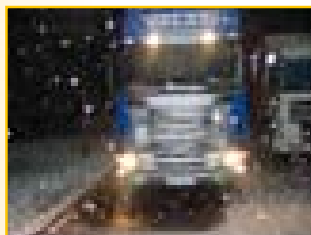
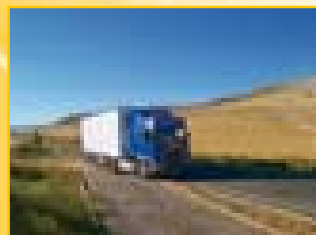

www.valasi-trans.cz

tel.: +420 571 620 526, +420 739 055 375, +420 739 284 781, fax: +420 571 610 630
e-mail: valasi-trans@valasi-trans.cz

Oficiální dopravce Valašského království

Okošťujte studium
na naší



ZÁŽITKOVÉ
UNIVERZITĚ

STUDUJTE NOVÉ ZÁŽITKY!

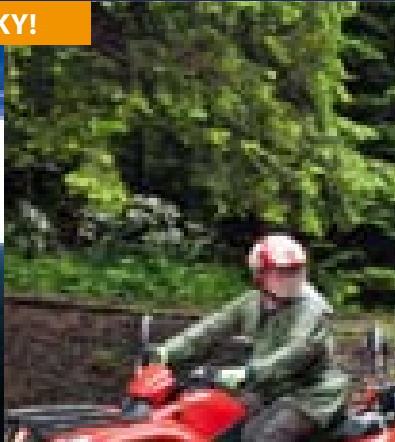
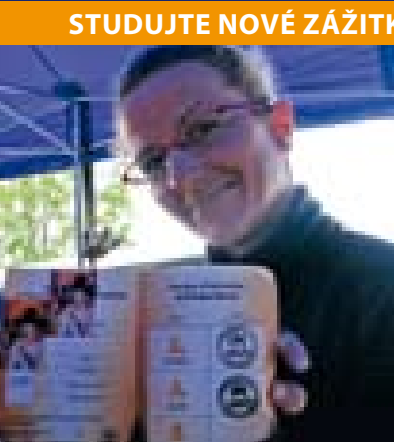

ZÍSKEJTE ZÁPOČTY!



ZÍSKÁTE TITUL, DIPLOM
ABSOLVENTA UNIVERZITY

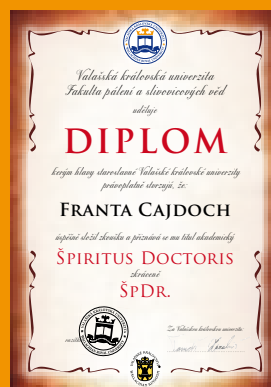

Přihlaste se ke studiu – objednejte si u nás studijní sadu a můžete začít časově neomezené studium na univerzitě, kterou zaručeně budete mít rádi! Zážitková univerzita a škola je motivační, komunikační, poznávací a vzdělávací platformou, prostřednictvím které každý z vás může lépe a zajímavěji objevovat nejen své oblíbené aktivity a místa, sám sebe, ale také se přitom pobavit, zasoutěžit a vzdělat se!

Více informací o ní naleznete na www.zazitkovauniverzita.cz. Tož vzhůru do toho!

PODĚKOVÁNÍ

Brumov-Bylnice • Hukvaldy
• Karviná • Kopřivnice
• Štramberk • Ostrava

Valašské království děkuje všem městům, obcím a subjektům, které mají v těchto novinách svoji prezentaci, za jejich podporu a spolupráci



© Vydalo CK VALAŠSKÉ KRÁLOVSTVÍ, Dolní 494, 744 01 Frenštát p. R., leden 2010. Grafické zpracování: Valašské královské grafické studio, tel.: +420 777 668 033, e-mail: studio@valaske-kralovstvi.cz
Naše kanceláře: CK VK Rožnov p. R., Palackého 450, 756 61 Rožnov p. R., tel.: +420 571 655 196, tel./fax: +420 571 619 444, e-mail: info@valaske-kralovstvi.cz, web: www.valaske-kralovstvi.cz • www.balicky-zazitku.cz
CK VK Štramberk, Štramberská Trúba, Kopec 77, 742 66 Štramberk, tel.: +420 774 668 045, e-mail: truba@valaske-kralovstvi.cz, web: www.stramberskatruba.cz
IC Kopřivnice, Obránců míru 368, 742 21 Kopřivnice, tel.: +420 556 821 600, +420 556 821 488, +420 774 668 001, e-mail: ic@koprivnice.cz, web: www.koprivnice.cz • www.laska-brana.cz



199762947228272